ATG
ERBJUDER SPEL
V86

STL sommartrav

SMÅLANDSSTAYERN
- MAX FLUKTS LOPP

Jönköping-Vaggeryds Travsällskap

banprogram || Vaggeryd omgång 05 2025 || Pris 40 kr

Onsdag
25 juni

Första start
18.30

Våra samarbetspartners

ATG
TRAVRONDEN
KABE
Sveland
First Camp

FÖRKÖP DINA BILJETTER PÅ DIN TRAVBANA. **LÄS MER PÅ STLSOMMARTRAV.SE**

Foto: Anna Sköld, Bokinge Bild, Swedese, Byarums Bruk

HÄR BLIR IDÈER VERKLIGHET.

I Vaggeryds kommun finns en lång tradition av att låta idéer bli till verklighet. Tillverkningsindustrin sysselsätter många och vår kommun ligger mitt i en av landets mest patentsökande regioner. Vårt speciella signum är det genom århundraden uppbyggda nätverk av hantverkskunskap som har sitt nav i vår kommun. Detta visar sig idag bland annat genom att vi är en av Sveriges mest möbeltillverkande kommuner.

Företagen är livsviktiga för vår region, så vill vi att det ska fortsätta vara. Att idéer fortsätter födas och blir verklighet.

Välkommen hit – du med!

VAGGERYDS KOMMUN

vaggeryd.se

VAGGERYDS NÄRINGSLIVSRÅD

business.vaggeryd.se

STRÅLKASTARLJUS & SOL ...

STL-Sommartrav är ute på turné totalt 28 tävlingsdagar på 23 banor och turen har nu kommit till banan mitt i södra Sverige Vaggeryd.

Det är vår största travdag under säsongen med b.la. styrkeprovet SmålandStayern där vi hedrar Max Flukt som tjusade oss med att vinna Harpers Hanovers lopp två gånger om. De bästa hästarna och kuskarna är på plats och kommer leverera sevärd sport.

För dig som kommer och besöker oss har vi laddat publikområdet med lek land för barnen med hoppborgshinderbana, käpphästar, popcornmaskin mm. Ett utökat serverings utbud av mat och dryck. Våra spelvärdar och personal finns på plats för att möta upp dig som besökare med information och hjälp. En glad nyhet är att vi har fått väskförbudet hävt inför denna dag så det går bra att ta med sig sin väska eller picknickkorg.

Nu när strålkastarna riktas mot Vaggeryd håller vi tummarna för att solen tänker sig göra desamma så vi får en minnesvärd sommarkväll.

Varmt välkomna!

/David Källgren Travbanechef
Välkommen!

Jönköping-Vaggeryds Travsällskap

MAX FLUKT

-99 e: Spotlite Lobell u: Kivck Flukt

En undantagshäst som började karriären 2003, då han blev den snabbaste debutanten i Sverige någonsin på tiden 1,15,2m med galopp. Han vann elva av sina tolv första lopp och blev folkets "snackhäst". Han var obesegrad på tävlingsbanan under 2005 och vann detta år bl. a. Harper Hanovers lopp. I samma lopp år 2006 gjorde han årsdebut och segrade då med 7 längder på tiden 1,13,8/3160m, vilket var nytt världsrekord. På blott 15 starter så blev blev det 11 segrar och 1 812 000 kronor.

Jönköping-Vaggeryds Travsällskap

DAGENS HÅLLTIDER

Kl 16:00 Entré öppnar
Kl 17:30 Provstarer bakom startbil
Kl 18:30 Start lopp1
Kl 19:20 Start lopp 3, V86-1
Kl 21:50 Tävlingarnas slut

SWISH 1231551589

Omslaget: Gamin Jaba segrade i SmålandsStayern-24 Örjan Kihlström. Foto: MVA Foto

Vi ber er att lyssna på våra parkeringsvärd var ni ska parkera.
Lasta av hästarna gör vi på avlastnings zonen.
Det är förbjudet att köra in mellan stallarna för att lasta av pga. säkerheten.

We ask you to listen to our parking attendants where you should park.
Unloadning of horses are only allowed in the unloading zone (A zone)
It is forbidden to drive in between the stables to unload because the security.

Vaggeryds Travet

STI sommartrav ONSDAG 25/6

VAGGERYDSTRAVET

KOM HUNGRIG!

FC Gruppen är på plats med sina foodtrucks på Vaggerydstravet. Kom hungrig och törstig, det finns mycket gott att välja på!

Yakiniku pocket med strimlad entrecote, sallad, friterad lök och srirachamajonnäs

Vegetarisk pocket med jackfruit, sallad, friterad lök och srirachamajonnäs

Småländsk smashed burger med sallad, originaldressing och cheddarost

Kycklingwrap

Läsk
Mineralvatten
Öl · Vin · Cider
Alkoholfria alternativ

FC GRUPPEN

Din heltäckande partner inom catering · event · produktion

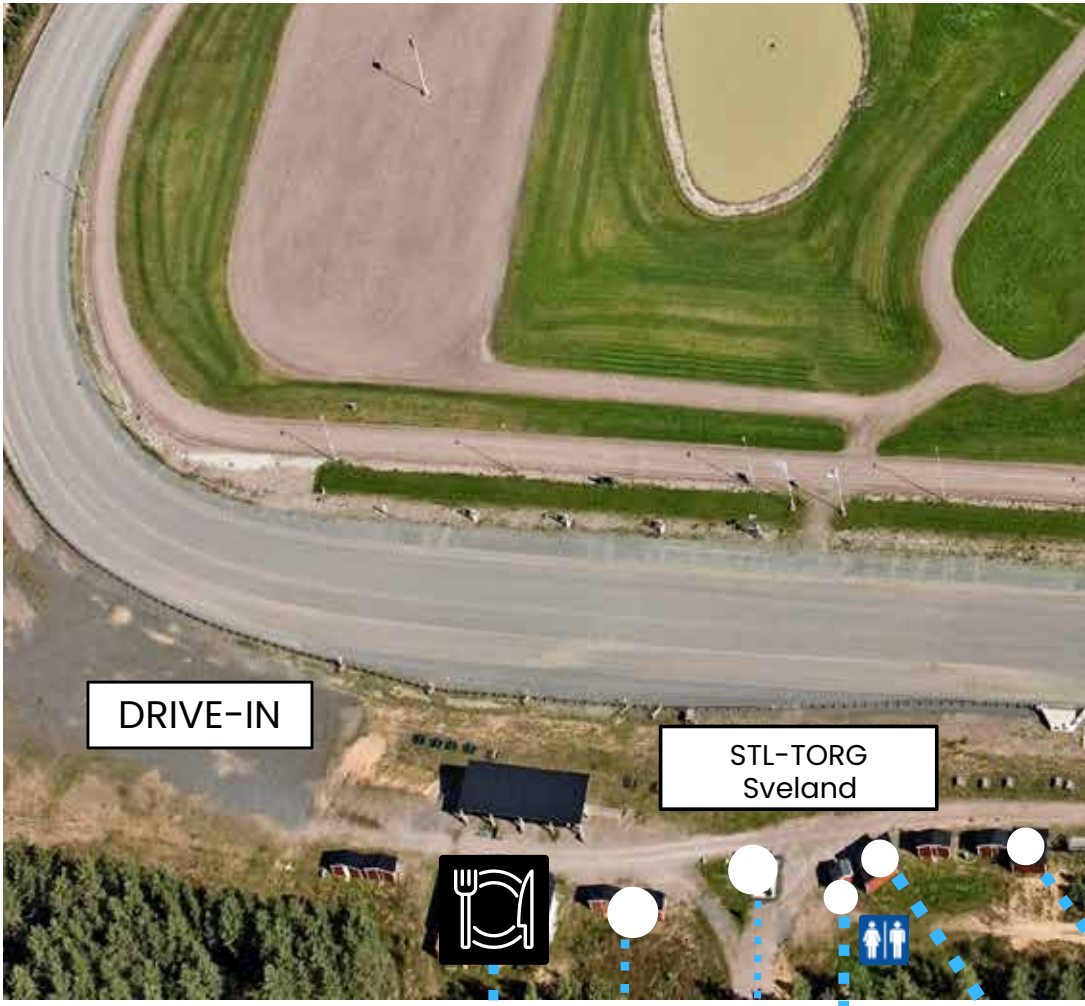

FOODTRUCKS
Yakiniku pocket
Vegetarisk Pocket
Småländsk smashed burger
Kyckling Wrap
Öl-Vin-Cider
Alkoholfria Alternativ

KABE
HUSVAGNAR

Spelvärdar

Länsförsäkringar

Grillad
Ka
V

God

Entré

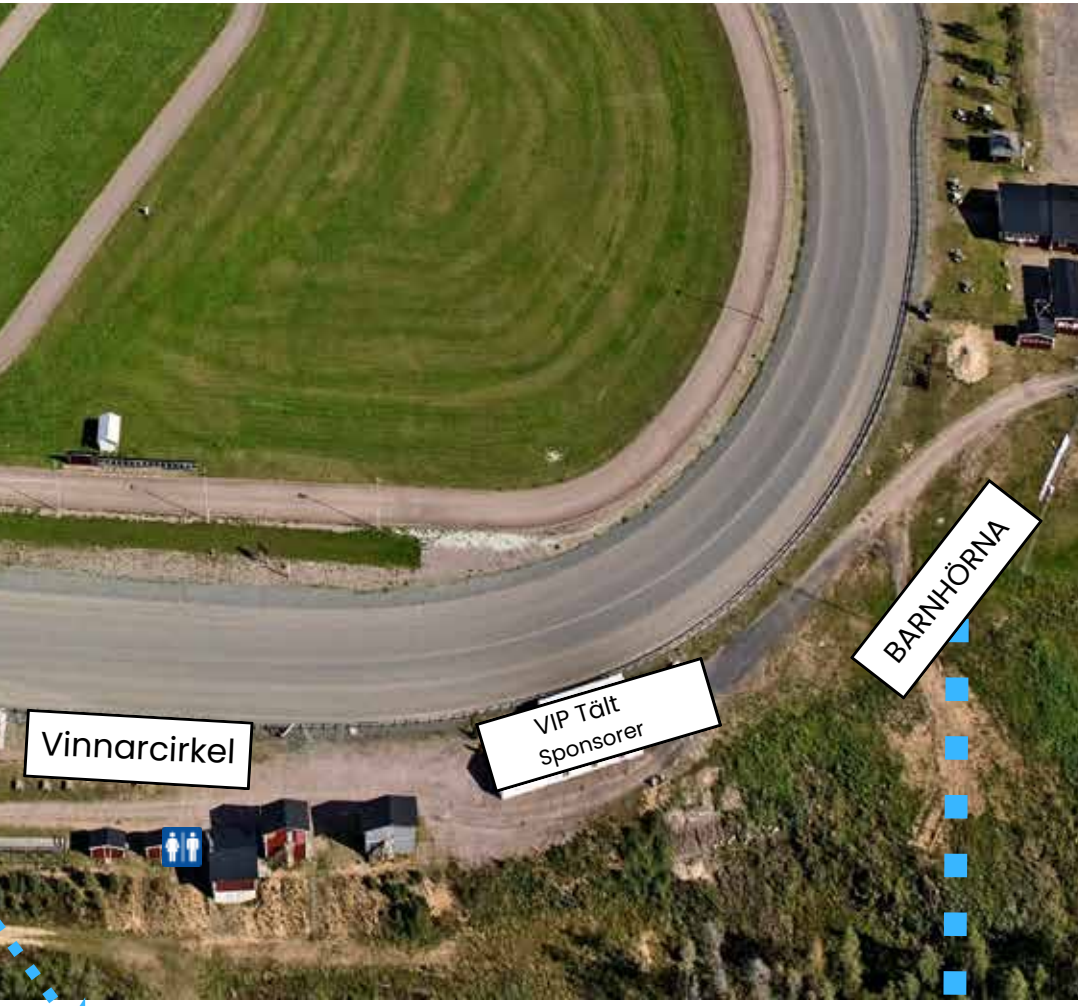

Vaggeryds Kommun

d frukostkorv
ffe & fika
armkorv
Dricka
dis & Glass

Hinderbana
Hoppborg
Godis
Popcorn
Läsk
Käpphästhoppning

Anders Anderssons Maskin AB
Silkesvägen 23
331 53 VÄRNAMO
Telefon 0370-207 60

DEFIBRILLATOR - HJÄRTSTARTARE

finns i restaurangen på stallbacken och stall F

OM OLYCKAN ÄR FRAMME AMBULANSPERSONAL NÅS PÅ 073-141 43 01 SAMT 073-679 68 36.

SPELFORMER FRÅN ATG

Banprogrammet tippar

Av Arne Back

V86® förslag

Avd-1: 4 - 6 - 9 - 12 - 13
Avd-2: 1 - 6 - 8 - 14
Avd-3: 3 - 4 - 6 - 7 - 12
Avd-4: 13 Börtas Ankare
Avd-5: 1 Specification
Avd-6: 1 - 10
Avd-7: 2 - 3 - 4 - 5 - 6 - 8 - 9 - 10 - 11
Avd-8: 12 Fawaz Mil
Rader 1800 **Kostnad** 450 kr

Vaggeryds Travskola - har något för ALLA

Har du inte gått i travskola innan? Vill du prova på? Gillar du hästar? Då är detta kursen för dig!

Lördag 5/7 - 12/7 - 19/7
10:00 - 11:30 Barn/ungdom
11:30 - 13:00 Ungdom/vuxen

Lördag 2/8 - 9/8 - 16/8
10:00 - 11:30 Barn/ungdom
11:30 - 13:00 Ungdom/vuxen

För mer information och anmälan besök oss på travskola.se/vaggeryd eller kontakta oss travskola@vaggeryd.travsport.se

Stötta din bana - få ett par turstrumpor!

Visa spelvärden att du stöttar din bana så får du ett par turstrumpor!

KÖP VÅRA ANDELAR

VAGGERYDSTRAVET

ÅLDERSGRÄNS 18 ÅR. STÖDLINJEN.SE
© AB TRAV OCH GALOPP

ATG®

Är du en passionerad hemmakock eller en grillentusiast som älskar att utmana dig själv?

Niclas Tuomela arrangerar tillsammans med STL Sommartrav grilltävlingen Grillkampen på tre tävlingar under STL Sommartrav i sommar. Halmstad 5 juli, Eskilstuna 16 juli och Axevalla 18 juli.

Nu har du chansen att visa upp dina färdigheter i en spännande tävling där flankstek står i centrum. Vi besöker tre städer i Sverige och vid varje tillfälle får deltagarna 45 minuter på sig att skapa den godaste och mest kreativa rätten med flankstek som huvudingrediens och samtidigt besöka några av de bästa tävlingarna och största publikfesterna inom travet. På varje tävling finns 20 platser som tävlar i två heat om 10. Varje lag får bestå av max 2 personer.

Scanna QR-koden för mer info och anmälan

GRILLKAMPEN

MED NICLAS TUOMELA, KÄND FRÅN SVERIGES MÄSTERKOCK

SOMMARENS TRAVFESTER PRESENTERAS AV:

ATG · Sveland Djurens försäkringsbolag · KABE · First Camp · TRAVRONDEN

STL Sommartrav

KÖP BILJETTER ELLER DITT SOMMARTRAVPASS – HELA SOMMAREN FÖR ENDAST 499 KR

Lördag 31 maj
MANTORP – V75
Ina Scots Ära

Onsdag 4 juni
ÅMÅL – V86
Ändå Något

Lördag 7 juni
TINGSRYD – V75
Prix Readly Express

Onsdag 11 juni
ROMME – V86
Sleipner Cup Final

Lördag 14 juni
BODEN – V75
Norrbottens Stora Pris

Onsdag 18 juni
SOLVALLA – V86
Prix Tetrick Wania

Söndag 22 juni
KALMAR – V75
Kalmarsundspokalen

Onsdag 25 juni
VAGGERYD – V86
SmålandsMästaren

Lördag 28 juni
ESKILSTUNA – V75
STL-finaler, E3-finaler 2140

Onsdag 2 juli
LINDESBERG – V86
Bergslagsloppet

Torsdag 3 juli
HALMSTAD – V75
SprinterMästaren

Lördag 5 juli
HALMSTAD – V75
GuldSprintern

Onsdag 9 juli
SOLÄNGET – V86
Silverörnen

Lördag 12 juli
ÅRJÄNG – V75
Årjängs Stora Sprinterlopp

Onsdag 16 juli
ESKILSTUNA – V86
Fyraåringstestet

Lördag 19 juli
AXEVALLA – V75
Axevallalöpning

Söndag 20 juli
AXEVALLA – V75
StoChampionatet

Onsdag 23 juli
SKELLEFTEÅ – V86
Stig Lindmarks Styrkeprov

Lördag 26 juli
HAGMYREN – V75
E.J.'s Guldsko

Tisdag 29 juli
JÄGERSRO – V75
Hugo Åbergs Memorial

Onsdag 30 juli
VISBY – V86
Gotlandslöpningen

Lördag 2 augusti
RÄTTVIK – V75
Ego Boys Minne

Söndag 3 augusti
DANNERO – V75
Svenskt Kallblodskriterium

Onsdag 6 augusti
MANTORP – V86
Oasis Bi's lopp

Lördag 9 augusti
ÖSTERSUND – V75
Jämtlands Stora Pris, Kallblodsderbyt

Onsdag 13 augusti
GÄVLE – V86
Gävle Stora Pris

Lördag 16 augusti
ÅBY – V75
Åby Stora Pris

Onsdag 20 augusti
SOLVALLA – V75
STL-finaler, Margareta Wallenius-Klebergs Pokal

SOMMARENS TRAVFESTER PRESENTERAS AV:

ATG · Sveland Djurens försäkringsbolag · KABE · First Camp · TRAVRONDEN

STALLBACKSKLOCKAN – ett enkelt hjälpmedel för hästskötare på tävlingsdagar

Fota QR-koden för att läsa mer.

SVENSK TRAVSPORT

BANREKORD

Distans	Häst	Körsven	Datum	Rekord
1640m volt	Boys Going In	Johan Untersteiner	21/8-15	1.11,6
1640m auto	Morotai Degato	Oskar Kylin Blom	9/6-21	1.10,7a
2140m volt	Perfect Toll	Åke Svanstedt	6/5-12	1.13,4
2140m auto	Tripoloni V.O.	Jeppe Juel	15/6-16	1.12,3a
2650m volt	Husse Boko	Gustav Johansson	30/4-23	1.13,7
2640m auto	Marcelo Vieira	Gustav Johansson	26/6-24	1.13,3a
3140m volt	Doublestar Rapida	Christoffer Eriksson	21/8-15	1.15,7
3140m auto	Giant Night Star	Erik Adielsson	16/7-08	1.16,1a
3654m volt	Gamin Jaba (FR)	Örjan Kihlström	26/6-24	1.14,0

NÄTVERK: Banguest
LÖSENORD: Zoogin12

RUTIN VID LÖS HÄST PÅ BANAN

Vid lös häst på banan samlas ekipagen på körplanen norra änden inne på banan. Grindarna är stängda tills lös häst är infångad och öppnas inte innan dess.

Förbjudet att röra sig runt grindarna.

Inga obehöriga beträder banan i samband med olycka

Bäcks
Häst & Trädgård

Din lokala plantskola i Vaggeryd

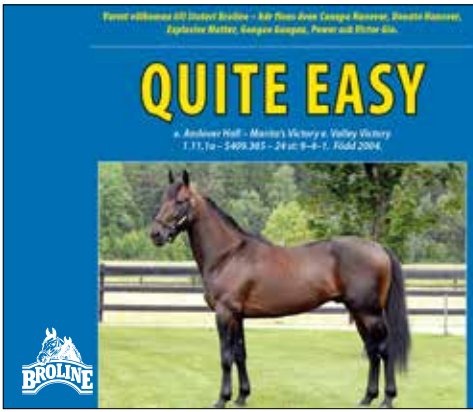

Quite Easy´s B-tränare serie för B-tränare med Vaggerydslicens. Broline skänker en levandefölavgift till den vinstrikaste B-tränaren under 2025 med licens på Vaggeryds travet. I serien räknas starter på alla banor för B-tränare med licens på Vaggeryd.
Priset delas ut på travgalan och gäller en levandefölavgift och bokningsavgift till Quite Easy uppstallad på Broline 2026.
Priset är personligt och kan inte säljas vidare eller överlåtas.
Veterinärkostnader och uppstallning tillkommer. Om stoet inte tar sig 2026 finns möjlighet att återkomma 2027.

Quite Easy's B-tränarserie 2025

	Kusk		Starter	1-2-3	Segerproc.	Inkört
1	Peter Johansson	VG	11	1-1-1	9.1 %	149 500
2	Mikael Florin	VG	34	1-3-0	2.9 %	140 100
3	Henrik Johansson	VG	17	3-1-1	17.6 %	130 800
4	Jonathan Bardun	VG	9	1-1-4	11.1 %	112 500
5	Lennart Svensson	VG	30	0-2-3	0 %	111 900

BILDER FRÅN TÄVLINGSDAGEN
BESÖK: FB
Fotograf camillanb.
Camilla Nilsson Borg 0702-090832
Camilla_nilsson-borg@hotmail.com

torebrings®

Brings you what you need...

www.torebrings.se

VAGGERYDS TRAVET

KUSKCHAMPION 2025

	Namn	Starter	1:a	2:a	3:a	4:a	5:a	Seger%	Intjänat
1	Stefan Persson	13	4	1	0	2	6	30.8 %	190 500
2	Carl Johan Jepson	19	3	3	4	1	4	15.8 %	213 800
3	Preben Sövik	5	3	1	0	0	1	60 %	69 000
4	Victor Rosleff	21	2	2	3	2	6	9.5 %	154 300
5	Tova Bengtsson	6	2	0	1	1	2	33.3 %	77 000

LOPP	Stolopp			Extra bilprovstart efter defilering
1	VAGGERYD	2148 M AUTOSTART	START 18.30	

Jönköping-Vaggeryds Travsällskap

3-åriga och äldre ston 5.001 - 75.000 kr. Körsvenskrav kat. 2. Körsvenner födda 070625 eller tidigare.
2148 m. Autostart. 12 startande.
Pris: 30.000-15.000-10.000-6.800-5.900-5.000-3.000-3.000 kr (8 prisplacerade). Lägst 1.500 kr till alla tävlande.
Prispengar max total: 84.700 kr. Hederspris till segrande hästs ägare, körsven och hästskötare.

RESULTAT	1	2	3	SEGERTID	
TEMPO	500m	1000m	1500m	2000m	Sista 500m

1 KITE — 2148:1 — 18,1AK 17,4M 18,5AM — Total: 14 0-0-0 — 35.100

4,br.s.e Tobin Kronos - — 25: 6 0-0-0 18,1a 13.100 — 24: 8 0-0-0 22,3a 22.000
Drachenzahn e Zola Boko
Uppf: Tiotusentimmar Trav HB, Skövde
Äg: Petersson Rune & Ingela
Mblå, guldf.midjeband, sömmar; guld
Vg **C C** **Björn Goop** (Rune Petersson)

Rune Petersson	Hd	15/3-2	9/1640	**4**	20,2a	C C	26,11	12′
Örjan Kihlström	Mp	31/3-3	4/2160	**0**	20,4g	C C	14,52	35′
Rune Petersson	Vg	18/4-9	2/2148	**0**	19,1g	C C	32,86	12′
Rune Petersson	Ti	18/5-2	11/1609	**8**	18,1ag	C C	193,82	12′
Rune Petersson	Å	8/6-3	1/2140	**0**	18,5ag	C C	69,75	12′

2 CATTIS STÖÖP — 2148:2 — *15,1AM *16,4M — Total: 12 2-0-0 — 72.800

6,br.s.e Pato - — 25: 7 2-0-0 15,1a 57.800 — 24: 2 0-0-0 3.000
Stayups Bac e Spotlite Lobell
Uppf: Linder Rolf
Äg: Cexxe & Co AB, Stockholm
Svart, mlila/guld axelskärp och ärmrev; sv
Ax **C C** **Anton Knutsson** (Mari Vilhelmsson Fredlund)

Hans Crebas	Ax	25/4-1	2/2160	**8**	17,3	C C	29,52	35′
Niclas Benzon	Ax	6/5-4	5/2140	**d**	8g	C C	5,09	12′
Niclas Benzon	F	19/5-9	7/2140	**1**	16,4	¢ ¢	4,70	15′
Niclas Benzon	Ax	1/6-2	3/2140	**0**	19,3ag	¢ C	18,92	40′
Anton Knutsson	Vg	14/6-4	4/2148	**1**	15,1a	C C	26,64	25′

3 DENCOSPYWHOLOVEDME — 2148:3 — 16,6AM 16,4M — Total: 12 0-2-1 — 50.200

5,br.s.e Solvato - — 25: 3 0-0-0 10.500 — 24: 9 0-2-1 16,6a 39.700
Joie au Coeur H.C. e Muscle Massive
Uppf: Denco HB, Kållered
Äg: Dahlén Sanna, P & M, Nilsson & Hallin
Svart, vita vinklar; svart
Å **C C** **Dwight Pieters** (Sanna Dahlén)

Tommy Karlstedt	Å	19/12-5	1/2140	**d**	uag	C C	17,83	30′
Tommy Karlstedt	Hd	24/3-1	7/2140	**d**	5g	¢ C	49,46	35′
Dwight Pieters	Å	7/4-5	7/2140	**d**	9ag	C C	20,00	40′
Malte Handfast	Ax	6/5-k	1/2140	**k**	19,6	– –	gdk	-
Peter Grundmann	Hd	9/6-3	2/2160	**4**	17,0	C C	49,72	35′

4 CUT — 2148:4 — 16,2M — Total: 3 0-1-1 — 51.500

3,br.s.e Googoo Gaagaa - — 25: 3 0-1-1 51.500 — 24: 0 0-0-0
Mulligan e Maharajah
Uppf: Thomas Uhrberg AB, Munka-Ljungby
Äg: Thomas Uhrberg AB & Engel Peter
Svart, grå sidor och vitt röstband; sva
J **C C** **Victor Rosleff** (Thomas Uhrberg)

Thomas Uhrberg	J	18/9-k	7/2160	**k**	23,6	– –	gdk	-
Thomas Uhrberg	Å	7/4-7	7/2140	**2**	16,3	C C	9,91	60′
Thomas Uhrberg	J	29/4-1	3/2160	**3**	16,2	C C	6,24	60′
Thomas Uhrberg	J	21/5-4	4/2160	**d**	11g	C ¢	17,06	60′

5 MURENA — 2148:5 — 15,4AM 17,3M — Total: 9 0-3-1 — 59.000

5,br.s.e Maharajah - — 25: 1 0-1-0 15,6a 17.500 — 24: 8 0-2-1 15,4a 41.500
Lumina e Love You
Uppf: Ströby Ann-Marie, Kristianstad
Äg: Ströby Ann-Marie, Kristianstad
Svart, rött axelparti och 2-delad ärm; röd
Hd **C C** **Gustav Johansson**

Thomas Uhrberg	J	1/9-3	6/2140	**d**	3g	C C	5,38	50′
Fredrik Persson	Kr	20/9-10	3/2140	**d**	11ag	C C	18,74	25′
Victor Rosleff	Kr	6/12-3	1/2140	**d**	5ag	C C	15,07	25′
Gustav Johansson	Hd	5/4-k	7/2140	**k**	18,1	– –	gdk	-
Gustav Johansson	Hd	15/5-5	3/2140	**2**	15,6a	C ¢	4,54	35′

6 COCKTAIL SPIRIT — 2148:6 — 16,0AM — Total: 6 1-1-1 — 68.000

3,mbr.s.e Perfect Spirit - — 25: 6 1-1-1 16,0a 68.000 — 24: 0 0-0-0
Girly Cocktail e Muscle Hill
Uppf: AB Svensk Reklamfinans, Halmstad
Äg: Winterstein Racing Stable
Mörkgrön, svart axelparti och ärm; svart
Ax **C C** **Carl Johan Jepson** (Ulf Stenströmer)

Carl Johan Jepson	Ax	1/4-5	5/2140	**d**	8ag	C C	4,69	35′
Carl Johan Jepson	Ax	14/4-2	6/2140	**0**	distg	C C	7,68	50′
Carl Johan Jepson	Vg	8/5-5	2/2148	**2**	16,0a	C C	2,61	25′
Carl Johan Jepson	Ax	20/5-6	6/2140	**1**	17,5a	C C	2,35	35′
Ulf Ohlsson	S	10/6-5	5/2140	**6**	16,5a	C C	24,74	70′

7 NYRAS EBBA — 2148:7 — 16,7AM 17,2M — Total: 14 0-1-0 — 54.400

4,mbr.s.e Campo Bahia - — 25: 8 0-0-0 17,0a 21.400 — 24: 6 0-1-0 16,7a 33.000
Manatthan Grif e Cantab Hall
Uppf: Ea Värme & Sanitet AB, Skurup
Äg: Johansson Hanna, Kvänum
Mörkblå, röd/vita stolpar och vinkel; blå
Ax **C C** **Anders Svanstedt**

Jan Henriksson	F	3/2-2	9/2140	**0**	17,0a	C C	125,05	35′
Jan Henriksson	Ax	10/2-2	7/2140	**0**	17,0a	C C	98,25	40′
Jan Henriksson	Ax	25/2-3	4/2140	**7**	22,7g	C C	57,85	50′
Anders Svanstedt	Ax	1/6-6	7/2140	**0**	17,2	C C	91,62	40′
Linda Sedström	Ax	10/6-9	1/2160	**7**	20,0g	¢ ¢	12,82	15′

8 BERMUDA ROSE — 2148:8 — 14,5AK 18,4M 16,9AM — Total: 21 1-0-1 — 70.000

7,mbr.s.e Canepa Hanover - — 25: 8 1-0-0 14,7a 37.900 — 24: 13 0-0-1 14,5a 32.100
Filippa Balance e Trade Balance
Uppf: Hg:s Hästsport HB, Markaryd
Äg: Hg:s Hästsport HB, Markaryd
Svart, ljusblå sidor; svart
Hd **C C** **Stefan Persson** (Håkan Jonsson)

Henriette Larsen	Hd	15/3-8	2/1640	**6**	18,2a	C C	14,83	12′
Max Karlsson	J	29/3-6	1/2140	**6**	16,9ag	C C	14,72	12′
Max Karlsson	Vg	18/4-4	9/1646	**4**	14,7a	¢ C	28,41	12′
Max Karlsson	Hd	26/4-4	4/1640	**1**	16,5a	¢ C	3,05	12′
Max Karlsson	Hd	3/6-6	11/1640	**5**	14,9a	¢ C	44,45	35′

CHANSVÄRDERING 6 - 5 - 2 - 12 - 4 - 9

GRIT AND GRACE — 2148:9 — 16,9AM — *16,2M — Total: 13 1-0-0 — 57.500

9

4,br.s.e Cruzado Dela Noche - Stardust Amour e Love You
25: 5 1-0-0 16,9a 24.000 24: 8 0-0-0 17,4a 33.500
Uppf: Körner-Krakau HB, Blentarp
Äg: Körner-Krakau HB, Blentarp
Svart, mörkgröna stolpar; svart
J CC **Tyler Mifsud** (Jenny Andersson)

Christian Fiore	Kr	28/3-8	5/2160	**0**	19,4g	CC	63,17	35′
Tyler Mifsud	J	15/4-6	5/2140	**0**	17,6	CC	147,38	40′
Tyler Mifsud	Kr	25/4-1	6/2160	**4**	16,8g	C¢	49,26	35′
Tyler Mifsud	Kr	9/5-7	4/2160	**1**	16,2	C¢	3,10	12′
Tyler Mifsud	J	17/6-5	12/2140	**0**	16,9a	CC	125,17	50′

NYRAS TESS — 2148:10 — 15,6AM — 16,9M — Total: 9 0-1-0 — 55.000

10

4,mbr.s.e Fourth Dimension - Global Outlaw e Cantab Hall
25: 5 0-0-0 15,6a 15.000 24: 4 0-1-0 40.000
Uppf: Ea Värme & Sanitet AB, Skurup
Äg: Årman Jeanet, Kvänum
Svart, blå prickar, ärmrev; svart
Ax CC **Jan Henriksson** (Jeanet Årman)

Jan Henriksson	Ax	25/4-8	5/2140	**0**	17,8a	C¢	51,51	35′
Jan Henriksson	S	7/5-2	5/2140	**0**	15,6a	C¢	181,88	50′
Jan Henriksson	S	14/5-5	4/2140	**5**	16,9	CC	80,12	50′
Jan Henriksson	Ax	1/6-6	1/2140	**0**	17,1	C¢	76,37	40′
Jan Henriksson	Ax	17/6-9	4/2140	**7**	17,0a	C¢	35,30	15′

KALYPTO RACING — 2148:11 — 16,6AM — 16,5M — Total: 13 1-0-1 — 65.900

11

5,mbr.s.e Readly Express - Athena Håleryd e Pine Chip
25: 4 0-0-0 16,6a 9.000 24: 9 1-0-1 16,8a 56.900
Uppf: Augustsson Mats & Lavon Marita
Äg: Grinderhall Racing AB, Halmstad
***Blå**, röd/vit vinkel och ärmrevär; blå
Hd CC **Örjan Kihlström** (Marita Lavon)

Håkan B Johansson	J	26/11-6	3/2140	**0**	20,6g	CC	45,64	35′
Håkan B Johansson	Hd	9/3-4	7/2140	**0**	20,5ag	CC	89,19	35′
Håkan B Johansson	Hd	15/3-8	9/1640	**d**	uag	CC	5,23	12′
Håkan B Johansson	Hd	11/4-3	3/2140	**d**	ug	CC	50,90	15′
Kevin Oscarsson	Vg	14/6-4	10/2148	**6**	16,6a	CC	74,43	25′

CANTAL — 2148:12 — 14,7AK — 21,5K — 17,1AM — Total: 5 0-0-1 — 72.500

12

4,br.s.e Maharajah - Shestheone Trot e From Above
25: 1 0-0-0 1.500 24: 1 0-0-0 17,1a 1.500
Uppf: Granath Helena, Sollentuna
Äg: Attilas AB, m fl
Mblå, röda sidor och vit/röda sömmar; vi
J CC **Joakim Lövgren**

Jorma Kontio	G	9/23-2	2/1640	**5**	21,5g	CC	2,83	25′
Robin Bakker	Å	9/23-1	1/1640	**3**	14,7a	CC	20,40	250′
Joakim Lövgren	Ö	10/23-4	11/1609	**0**	17,9a	CC	18,83	550′
Joakim Lövgren	J	6/8-5	11/2140	**0**	17,1a	CC	39,44	30′
Wilma Karlsson	Vg	27/4-4	3/2148	**d**	kubg	CC	39,15	50′

SPELA I ATG® APPEN ATG

SPELA V&P, TRIO, TVILLING, KOMB I ALLA LOPP. ÅLDERSGRÄNS 18 ÅR. STÖDLINJEN.SE

Vi är...

Proffs på god catering till fest och vardag

ICA Supermarket

Vaggeryd

Järnvägsgatan 2 - Vaggeryd - Tel 0393-360 60
Öppet: Alla dagar 7.00 - 22.00

LOPP **2**

VAGGERYD | **2148 M VOLTSTART** | **START 18.53**

Jönköping-Vaggeryds Travsällskap

3-åriga och äldre 1.500 - 120.000 kr. Körsvenskrav kat. 2. Körsvenner födda 070625 eller tidigare.
2148 m. Tillägg 20 m vid vunna 48.001 kr
Pris: 40.000-20.000-11.000-7.500-6.400-(5.400)-(3.000) kr. Lägst 1.500 kr till alla tävlande. Prispengar max total: 105.300 kr.
Hederspris till segrande hästs ägare, körsven och hästskötare.

RESULTAT	1	2	3	SEGERTID	
TEMPO	500m	1000m	1500m	2000m	Sista 500m

SVENNE — 2148:1 — 18,5K — 14,6AK — 19,8M — Total: 6 0-1-3 — 45.900

1

5,ljbr.v.e Muscles Wiking BR -
Miss Ladyburn e Order By Fax
Uppf: Andersson Kristoffer, Sibbhult
Äg: Andersson Kristoffer, Sibbhult
Svart, vita hängslen; vit
J **C C** **Roger Jonsson** (Sven-Erik Andersson)

25: 6 0-1-3 18,5 45.900 — 24: 0 0-0-0

Robert Andersson	Kr	14/3-3	1/2140	**2**	19,5a	C C	10,12	12'
Roger Jonsson	Hd	5/4-8	3/1640	**3**	18,5	C C	8,23	12'
Roger Jonsson	Ti	14/4-5	12/1609	**4**	15,7a	C C	35,32	25'
Roger Jonsson	Ti	1/5-1	7/1609	**3**	14,6a	C C	26,74	40'
Roger Jonsson	Hd	3/6-6	4/1640	**3**	14,8a	C C	12,82	35'

OREL BOKO — 2148:2 — *17,6L — 16,8AM — 21,2M — Total: 6 1-0-0 — 42.500

2

4,mbr.v.e Brillantissime -
Yucca Boko e Muscles Yankee
Uppf: Boko Stables Holland BV, Nederländerna
Äg: Stall David Persson AB, m fl
Mörkgrön, svart axelparti och ärm; svart
Ax **C C** **Carl Johan Jepson** (David Persson)

25: 1 0-0-0 1.500 — 24: 5 1-0-0 17,6 41.000

Oskar Kylin Blom	S	21/8-3	10/2140	**d**	6g	C C	9,42	40'
Ulf Ohlsson	Ös	25/10-3	4/2140	**d**	12g	C C	2,94	25'
Oskar Kylin Blom	Bs	16/3-2	12/2140	**d**	10ag	C ¢	7,48	20'
Victor Rosleff	Ax	20/5-k	4/2140	**k**	d2g	– –	ejg	-
Carl Johan Jepson	Ax	17/6-k	6/2140	**k**	19,9	– –	gdk	-

LALLES CANTERA — 2148:3 — 20,4M — 13,5AK — Total: 15 0-2-0 — 47.000

3

5,fux.v.e Caballion -
Seville d'Anama e Jain de Beval
Uppf: Landley Therese, Kalmar
Äg: Stall Landley AB, Kalmar
Svart, grå sidor och vitt bröstband; sva
Kr **C C** **Victor Rosleff** (Therese Landley)

25: 7 0-1-0 22,8 31.000 — 24: 2 0-1-0 7.000

Martin Malmqvist	Kr	21/2-3	1/2140	**0**	18,3ag	C C	18,31	35'
Martin Malmqvist	Kr	14/3-2	9/1640	**6**	16,1ag	C C	8,88	12'
Noa Reldén	Vg	18/4-4	4/1646	**2**	13,5a	¢ ¢	3,79	12'
Noa Reldén	Vi	6/5-6	6/1620	**6**	15,9a	¢ ¢	3,96	25'
Victor Rosleff	Vg	14/6-4	7/2148	**4**	15,3a	¢ ¢	16,88	25'

EXPRESS SILVIO — 2148:4 — 17,1M — 16,8AM — Total: 4 0-1-2 — 46.000

4

3,br.v.e Love You -
Vivi Silvio e Sahara Dynamite
Uppf: Stall Silvio AB, Åstorp
Äg: Stall Silvio AB, Åstorp
Svart, blå/vitt axelsk, ärmbindel; vit
Å **C C** **Christoffer Eriksson**

25: 4 0-1-2 17,1 46.000 — 24: 0 0-0-0

Christoffer Eriksson	Å	16/4-k	2/2140	**k**	18,2	– –	gdk	-
Victor Rosleff	Vg	27/4-2	11/2148	**4**	18,5	C C	5,98	25'
Carl Johan Jepson	Ax	13/5-1	7/2140	**3**	17,3	C C	4,44	40'
Christoffer Eriksson	J	21/5-1	8/2140	**3**	17,1	C C	8,55	40'
André Eklundh	Ax	10/6-6	12/2140	**2**	16,8a	C C	9,09	35'

BORUPS CHAPLIN — 2168:1 — *16,1M — 15,7AM — Total: 16 2-0-0 — 97.700

5

4,mbr.v.e Explosive Matter -
Borups Rebecca e S.J.'s Caviar
Uppf: Thulin Gustaf, Klågerup
Äg: Thulin Gustaf, Klågerup
Vit, svart axelparti och ärm; svart
Hd **C C** **Preben Sövik**

25: 10 1-0-0 16,1 43.700 — 24: 6 1-0-0 16,7 54.000

Preben Sövik	Hd	5/4-2	7/2140	**4**	18,9a	C C	3,11	12'
Preben Sövik	Vg	8/5-8	2/2148	**1**	16,1	C C	10,10	15'
Preben Sövik	Ax	20/5-8	6/2140	**6**	16,8a	C C	14,48	35'
Preben Sövik	Hd	3/6-8	10/1640	**d**	8ag	¢ ¢	2,42	35'
Preben Sövik	Hd	16/6-6	11/2140	**5**	15,7a	¢ ¢	51,10	35'

SHAMROCK — 2168:2 — 17,7M — 15,9AK — Total: 36 0-0-3 — 106.600

6

9,br.v.e Zola Boko -
Filippa Balance e Trade Balance
Uppf: Hg:s Hästsport HB, Markaryd
Äg: Hg:s Hästsport HB, Markaryd
Svart, ljusblå sidor; svart
Hd **C C** **Stefan Persson** (Håkan Jonsson)

25: 7 0-0-1 26.400 — 24: 11 0-0-1 32.600

Henriette Larsen	Hd	15/3-9	1/1640	**7**	16,6a	C C	13,41	12'
Max Karlsson	J	29/3-7	2/2140	**6**	16,8a	C C	22,12	12'
Max Karlsson	Hd	26/4-8	7/1640	**8**	16,2a	C C	53,69	12'
Håkan Jonsson	Ti	18/5-9	3/1609	**0**	17,9a	C C	46,36	12'
Håkan Jonsson	J	14/6-2	8/2140	**3**	17,3a	C C	58,29	12'

DATS BELLA — 2168:3 — *16,7M — 16,0AM — Total: 3 1-0-2 — 110.000

7

3,br.s.e Power -
Conrads R.Gur Fein e Cantab Hall
Uppf: Lagestig Bengt-Göran, Ljungby
Äg: Lagestig Bengt-Göran, Ljungby
Turkos, vitt axelparti, 2-del ärm; vit
Ax **C C** **Örjan Kihlström** (Eric Martinsson)

25: 3 1-0-2 16,7 110.000 — 24: 0 0-0-0

Eric Martinsson	Ax	7/9-p	1/2180	**p**	29,3g	– –		-
Victor Rosleff	Ax	1/4-k	9/2140	**k**	20,7g	– –	gdk	-
Victor Rosleff	F	30/4-6	11/2140	**3**	16,9	C C	20,89	50'
Claes Sjöström	S	14/5-1	6/2140	**1**	16,7	C C	11,69	70'
Claes Sjöström	S	10/6-5	10/2140	**3**	16,0a	C C	46,36	70'

BUBBLE MARKE — 2168:4 — 14,9K — 14,0AM — *17,9M — Total: 9 2-2-2 — 116.500

8

4,svbr.v.e Rapide Marke -
Countess Marke e S.J.'s Photo
Uppf: Selin Mikael, Tjällmo
Äg: Stall Markebo i Tjällmo (Selin Mikael)
Mblå, guldf.midjeband, sömmar; guld
Mp **C C** **Björn Goop** (Mikael Selin)

25: 6 0-2-1 14,9 58.000 — 24: 3 2-0-1 17,9 58.500

Carl Johan Jepson	Mp	31/1-2	5/2160	**d**	8g	C C	2,70	35'
Örjan Kihlström	Mp	28/4-7	3/2140	**0**	17,2a	C C	6,16	35'
Victor S Sundgren	Ö	15/5-6	3/2100	**3**	15,2a	C C	51,57	35'
Hilma Selin	Mp	31/5-12	3/2140	**2**	14,0a	C ¢	5,81	35'
Björn Goop	Ro	11/6-11	7/1640	**2**	14,9	C ¢	3,11	50'

CHANSVÄRDERING 8 - 7 - 4 - 10 - 9 - 5

LEADING PACE

2168:5 **15,6M** **15,1AM** **Total: 7 1-1-1** **94.100**

9

4,br.v.e Readly Express - Unison Sund e Cantab Hall
Uppf: Pace Trotting AB, Halmstad
Äg: Stall C.R.E.A.M. - Ofcourse
Svart, rött axelparti och 2-delad ärm; röd
J **C C** **Gustav Johansson** (Thomas Uhrberg)

25: 2 0-0-0 15,6 10.800 24: 5 1-1-1 16,1 83.300

Thomas Uhrberg	J	18/9-2	3/2140	**4**	15,1a	C C	7,82		30'
Thomas Uhrberg	Hd	21/10-2	4/2140	**1**	17,1	C C	3,67		40'
Thomas Uhrberg	J	12/11-7	1/2140	**0**	15,2a	C C	6,35		30'
Thomas Uhrberg	J	18/1-2	1/2140	**6**	15,3a	C C	4,76		40'
Thomas Uhrberg	Å	27/3-6	1/2160	**6**	15,6	C C	12,52		40'

NI NO NOIX

2168:6 **16,0M** **15,6AM** **Total: 8 0-3-2** **75.400**

10

4,mbr.v.e Charly du Noyer - Bigarrå e Quaker Jet
Uppf: Strand Daniel, Limhamn
Äg: Hammarglo Farm KB, Mönsterås
Svart, vita staplar; vit
Kr **C C** **Ulf Ohlsson** (Fredrik Persson)

25: 4 0-0-1 16,0 25.400 24: 4 0-3-1 16,0 50.000

Fredrik Persson	Hd	2/12-10	7/2140	**3**	16,0	C C	5,40		30'
Fredrik Persson	Kr	21/3-3	1/2140	**3**	15,6a	C C	8,36		35'
Fredrik Persson	J	3/4-5	5/2140	**d**	3g	C C	14,15		40'
Fredrik Persson	Kr	25/4-4	4/2140	**6**	16,0	C C	8,51		35'
Thomas Uhrberg	Kr	16/5-1	5/2180	**4**	16,3	C C	9,34		35'

SPELA I ATG® APPEN ATG

SPELA V&P, TRIO, TVILLING, KOMB I ALLA LOPP. ÅLDERSGRÄNS 18 ÅR. STÖDLINJEN.SE

Vi har specialistkompetens i hästens, hundens och kattens sjukdomar

Poliklinik • Kirurgi • Tandvård • Akutvård • Jour • LAB-analyser

Hallands Djursjukhus ägs, drivs och utvecklas av veterinärer och erbjuder veterinärvård av högsta klass för både häst och smådjur.

Tel: **0346-488 80**
0393 163 00 Vaggeryd

Hallands DJURSJUKHUS

Slöinge | Halmstad | Kungsbacka | Varberg | Vaggeryd | Axevalla | Karlstad

VAGGERYDS CHARK

NÄR SMAK OCH KVALITÉ FÅR AVGÖRA

LOPP **3**

Vida Strös lopp - Fyraåringslopp

VAGGERYD | 2650 M VOLTSTART | START 19.20

VIDA STALLSTRÖ

Jönköping-Vaggeryds Travsällskap

4-åriga 50.001 - 420.000 kr. Körsvenskrav kat. 1. Körsvenner födda 070625 eller tidigare.
2650 m. Tillägg 20 m vid vunna 210.001 kr
Pris: 125.000-62.500-34.000-21.000-13.500-10.500-7.000-5.000 kr (8 prisplacerade). Lägst 2.500 kr till alla tävlande.
Prispengar max total: 296.000 kr. Hederspris till segrande hästs ägare, körsven och hästskötare. Hederstäcke till segrande häst.

RESULTAT	1	2	3	SEGERTID	
TEMPO	500m	1000m	1500m	2000m	Sista 500m

1 PORTER — 2650:1 — 14,8M — *13,0AK — Total: 14 4-1-3 — 200.400

4,mbr.v.e Googoo Gaagaa - — 25: 8 3-0-2 14,8 141.400 — 24: 6 1-1-1 17,5 59.000
Lucky Me Pellini e S.J.'s Photo — Carl Johan Jepson — Å — 7/4-1 — 1/1640 — **1** — 13,0a — ¢¢ — 4,32 — 40'
Uppf: Martinsson Malin, Kvänum — Victor Rosleff — F — 18/4-9 — 11/2140 — **7** — 14,8g — ¢¢ — 52,13 — 100'
Äg: Stall Martinsson AB & Nipo Ljungby AB — Mikael J Andersson — Åm — 2/5-4 — 1/1680 — **1** — 13,9a — ¢¢ — 2,11 — 25'
Svart, vita staplar; vit — Victor Rosleff — Vi — 19/5-2 — 3/1620 — **1** — 13,1a — ¢¢ — 1,53 — 30'
Ax CC **Ulf Ohlsson** (Eric Martinsson) — Claes Sjöström — S — 2/6-5 — 9/2140 — **3** — 13,8a — ¢¢ — 9,91 — 60'

2 ROLYMAN — 2650:2 — 14,9M — 13,4AK — 16,0L — Total: 18 3-2-3 — 208.600

4,fux.v.e Orlando Vici - — 25: 8 2-1-2 16,0 126.800 — 24: 10 1-1-1 14,9 81.800
Roly Poly e Express It — Carl Johan Jepson — Ax — 25/2-9 — 8/2140 — **3** — 16,3a — CC — 8,44 — 40'
Uppf: Lundsbrunns Trav HB — Magnus A Djuse — Ax* — 8/3-8 — 6/2640 — **7** — 16,0 — ¢¢ — 14,84 — 125'
Äg: Lundsbrunns Trav HB — Victor Rosleff — Kr — 28/3-4 — 10/1640 — **2** — 13,9a — ¢¢ — 8,02 — 30'
Svart, rött axelparti och 2-delad ärm; röd — Simon Helm — Ax — 14/4-5 — 3/2160 — **5** — 16,1 — ¢¢ — 4,05 — 40'
Ax CC **Gustav Johansson** (Eric Martinsson) — William Ekberg — F — 30/4-1 — 4/1640 — **5** — 13,4a — ¢¢ — 11,95 — 35'

3 LOVE HAPPENS — 2650:3 — 15,0M — 11,1AK — Total: 10 1-3-1 — 151.000

4,br.v.e Make it Happen - — 25: 7 1-2-0 15,0 112.500 — 24: 3 0-1-1 17,5 38.500
Emmylou Love e Symphonic Hanover — Victor Rosleff — Kr — 21/3-7 — 6/2140 — **2** — 15,5 — ¢¢ — 3,25 — 35'
Uppf: Spante Mattias, m fl. — Carl Johan Jepson — J — 12/4-3 — 10/2140 — **1** — 14,3a — ¢¢ — 7,88 — 40'
Äg: Denco HB, Kållered — Jorma Kontio — Ö* — 26/4-5 — 3/2140 — **0** — 15,0 — ¢¢ — 10,25 — 125'
***Mörkblå**, svart/vitt bröstband; mblå — Victor Rosleff — Å* — 3/5-2 — 1/1640 — **5** — 11,1a — ¢¢ — 31,61 — 125'
Å CC **Linus Lönn** (Veikko Haapakangas) — Carl Johan Jepson — S — 23/5-5 — 1/1640 — **0** — 14,1a — ¢¢ — 11,45 — 80'

4 IIVO ZET — 2650:4 — 13,1M — 13,7AM — Total: 9 3-2-1 — 203.000

4,mbr.h.e Daley Lovin - — 25: 5 1-2-0 13,1 116.500 — 24: 4 2-0-1 16,1 86.500
Shaqline e Credit Winner — Örjan Kihlström — Ro — 16/1-2 — 7/2640 — **0** — 18,0a — CC — 1,57 — 40'
Uppf: Brixton Medical AB, (Redén Daniel) — Rikard N Skoglund — Ö — 3/4-7 — 1/2100 — **2** — 13,7a — CC — 4,66 — 35'
Äg: Stall Zet (Redén Daniel) — Rikard N Skoglund — F — 18/4-9 — 3/2140 — **2** — 13,1 — CC — 3,96 — 100'
Blå, vit stjärna, vita ärmsömmar; blå — Rikard N Skoglund — B — 8/5-7 — 1/2140 — **1** — 15,7 — CC — 1,27 — 40'
S CC **Rikard N Skoglund** (Daniel Redén) — Rikard N Skoglund — B — 5/6-8 — 3/2140 — **4** — 13,7 — CC — 2,50 — 40'

5 MONSIEUR CHOCOLAT — 2650:5 — *14,5M — 14,4AM — 16,2L — Total: 14 3-0-1 — 196.900

4,svbr.v.e Bird Parker - — 25: 7 1-0-1 14,5 77.900 — 24: 7 2-0-0 16,2 119.000
Hot Chocolate e Chocolatier — Björn Goop — S — 26/3-7 — 7/2640 — **0** — 15,8ag — CC — 3,74 — 80'
Uppf: Wallin Fredrik, m fl — Ulf Ohlsson — G — 17/4-7 — 3/3140 — **0** — 16,7 — CC — 5,30 — 100'
Äg: Stall Fredrik Wallin AB, m fl — Ulf Ohlsson — S — 7/5-10 — 11/2640 — **7** — 15,0ag — ¢C — 40,74 — 80'
Mblå, guldf.midjeband, sömmar; guld — Fredrik Wallin — Bs — 4/6-3 — 11/2140 — **6** — 16,1a — ¢C — 7,77 — 35'
G CC **Björn Goop** (Fredrik Wallin) — Ulf Ohlsson — Ö — 12/6-3 — 9/2100 — **3** — 14,4a — ¢C — 5,73 — 35'

6 MISTER GARRINCHA — 2650:6 — 13,2M — 14,1AM — Total: 12 2-3-1 — 189.000

4,svbr.v.e Ready Cash - — 25: 5 2-0-0 13,2 96.500 — 24: 7 0-3-1 16,1 92.500
Time to Kill e Muscles Yankee — Stefan Persson — F — 4/4-2 — 4/2140 — **1** — 14,4a — ¢¢ — 3,04 — 35'
Uppf: Stall Arsenal AB, Glimåkra — André Eklundh — F — 18/4-9 — 1/2140 — **5** — 13,2 — ¢¢ — 6,31 — 100'
Äg: Vrecon AB, Vretstorp — Stefan Persson — Ö* — 26/4-5 — 4/2140 — **8** — 14,6 — ¢¢ — 6,06 — 125'
Svart, ljusblå sidor; svart — Stefan Persson — Ax — 20/5-2 — 2/2140 — **1** — 14,8a — ¢¢ — 1,65 — 35'
Ax CC **Stefan Persson** (Sofia Aronsson Hofstedt) — Robin Bakker — S — 2/6-5 — 5/2140 — **5** — 14,1a — ¢¢ — 1,69 — 60'

7 WORKING GIRL — 2650:7 — 15,6M — 14,1AK — Total: 18 1-2-3 — 188.300

4,mbr.s.e Ken Warkentin - — 25: 5 1-1-1 84.500 — 24: 13 0-1-2 15,6 103.800
Grace Bore e Fast Photo — Carlos Söderström — Å — 13/3-9 — 6/2140 — **3** — 15,0a — ¢¢ — 68,12 — 40'
Uppf: Flach Susanne, Fotskäl — Carlos Söderström — Å — 7/4-1 — 9/1640 — **d** — kubuag — ¢¢ — 74,32 — 40'
Äg: Flach Susanne, Fotskäl — Carlos Söderström — Å — 16/4-5 — 6/2140 — **1** — 14,9a — ¢¢ — 42,03 — 50'
Svart, diagonalt delad vit; svart — Carlos Söderström — Hd — 23/4-6 — 5/2140 — **7** — 14,8a — ¢¢ — 17,96 — 60'
Å CC **Carlos Söderström** — Carlos Söderström — Hd — 3/6-3 — 2/1640 — **2** — 14,1a — ¢¢ — 20,72 — 35'

8 YOU GO MAYA — 2650:8 — 17,3M — 14,0AM — Total: 16 3-2-1 — 204.500

4,svbr.s.e Googoo Gaagaa - — 25: 4 0-0-1 18,1 24.000 — 24: 12 3-2-0 17,3 180.500
Only You O.C. e Kiss Francais — Tomas Pettersson — Ro — 29/11-8 — 1/2140 — **4** — 15,1a — CC — 5,20 — 40'
Uppf: Abrahamsson Håkan & Rosén Karin — Tomas Pettersson — Rä — 13/4-7 — 6/2140 — **d** — 11ag — CC — 15,47 — 50'
Äg: Abrahamsson Håkan & Rosén Karin — Tomas Pettersson — B — 30/4-7 — 4/2140 — **0** — 18,1 — CC — 12,96 — 60'
Mörkblå, röd axelskärp och ärmbindel; mbl — Tomas Pettersson — G — 3/6-6 — 3/2640 — **3** — 14,4a — CC — 44,84 — 50'
Bs CC **Tomas Pettersson** — Örjan Kihlström — S* — 18/6-6 — 3/2140 — **0** — 14,0a — CC — 31,90 — 125'

CHANSVÄRDERING 4 - 12 - 6 - 9 - 13 - 1

DANVILLE — 2650:9 — 16,4M — *14,9AM — Total: 4 2-1-0 — 155.500

9 4,br.h.e Tactical Landing - Dismoioucheri e Cantab Hall
25: 0 0-0-0 — 24: 4 2-1-0 16,4 155.500
Uppf: Dubois Jean Pierre, Frankrike
Äg: KB Capulus Horses, Kullavik
Mörkgrön, svart axelparti och ärm; svart
Å CC **Carl Johan Jepson** (Maria Törnqvist)

Jeffrey H Mieras	Wo	9/23-k	1609	**k**	15,4a	– –	gdk	-
Daniel Wäjersten	Rä	5/24-1	3/2140	**2**	16,4	c c	1,50	40′
Daniel Wäjersten	B	6/24-3	1/2140	**1**	15,3a	c c	1,47	30′
Daniel Wäjersten	Rä	8/7-9	1/2140	**1**	14,9a	c c	1,82	100′
Daniel Wäjersten	G	9/8-2	8/2640	**6**	15,8a	c c	6,65	40′

TAURUS CROWN — 2650:10 — 16,8M — 11,4AK — Total: 15 3-1-4 — 205.400

10 4,br.v.e Charly du Noyer - Xena Brick e Super Arnie
25: 6 1-0-3 74.500 — 24: 8 2-1-1 16,8 124.100
Uppf: AB Trotlite & Verrazzano AB
Äg: Verrazzano AB, Bjärred
Vit, sv/guld hängslen, ärmb; vit
J CC **Per Nordström**

Per Nordström	J*	18/1-9	9/2140	**8**	14,8a	c c	28,41	125′
Per Nordström	J	25/2-7	3/2140	**3**	15,7a	c c	2,07	40′
Per Nordström	J	18/3-2	7/2140	**0**	15,6a	c c	9,21	40′
Per Nordström	Ti	1/5-4	9/1609	**3**	11,4a	¢ ¢	52,44	40′
Stefan Persson	Hd	3/6-3	1/1640	**1**	13,9a	¢ ¢	1,83	35′

GREAT ADVANTAGE — 2650:11 — 14,9M — 12,7AK — Total: 18 1-2-2 — 189.900

11 4,mbr.v.e Maharajah - Adorable Lady e Zola Boko
25: 7 1-0-1 114.400 — 24: 11 0-2-1 14,9 75.500
Uppf: Menhammar Stuteri AB, Ekerö
Äg: Flexibla Gurans Rest.service AB, m fl
Turkos, vitt axelparti, 2-del ärm; vit
E CC **Örjan Kihlström** (Markus B Svedberg)

Markus B Svedberg	E	11/3-5	6/2140	**4**	15,0a	¢ c	3,07	35′
Örjan Kihlström	S	19/3-4	2/2140	**1**	14,3a	¢ c	7,95	60′
Mats E Djuse	S	9/4-6	2/2140	**d**	3ag	¢ c	6,54	80′
Markus B Svedberg	S	23/4-5	3/1640	**3**	13,0a	¢ c	11,78	80′
Markus B Svedberg	S	14/5-9	3/1640	**6**	12,7a	¢ c	22,40	80′

CLODRIQUE* (NO) — 2670:1 — 14,9L — 14,2AM — Total: 15 1-2-2 — 332.581

12 4,mbr.v.e El Diablo B.R. - J.T.'s Kiwi e S.J.'s Photo
25: 2 0-0-0 15,4 19.552 — 24: 13 1-2-2 14,9 313.029
Uppf: Norsk Uppfödare
Äg: Stall Clodrique, Norge
Svart, orange axelparti; svart
* CC **Eirik Höitomt** (Thor Borg)

Eirik Höitomt	Bt	5/10-7	2100n	**1**	15,0a	– –	6,34	-
Eirik Höitomt	Sö	26/10-6	2140	**3**	14,2a	– –	5,02	-
Eirik Höitomt	Oa	23/11-4	2840	**d**	0g	– –	3,26	-
Eirik Höitomt	Ks	19/4-6	2920	**4**	17,1	– –	3,23	-
Eirik Höitomt	Bj	8/6-5	3140	**0**	15,4	– –	100,11	-

J.KAGAN BRICK — 2670:2 — *15,8M — 12,5AM — Total: 17 3-3-2 — 399.000

13 4,br.v.e From Above - Anastasia Brick e Make it Happen
25: 4 0-2-0 53.000 — 24: 13 3-1-2 15,8 346.000
Uppf: Bredberg Anders, Tystberga
Äg: Stall Pivot - Easy
*Mörkblå, vitt lodrätt fält; mblå
Å CC **Victor Rosleff** (Robert Bergh)

Stefan Persson	S	3/11-8	10/2140	**6**	13,2a	c ¢	42,73	200′
Robert Bergh	Å	2/4-4	6/2140	**2**	14,1a	c ¢	3,64	60′
Robert Bergh	Å	21/4-11	9/2140	**0**	13,0a	c ¢	43,37	125′
Robert Bergh	S	9/5-10	7/2140	**0**	14,9a	c ¢	75,29	300′
Robert Bergh	J	29/5-3	4/2140	**2**	13,1a	c ¢	9,98	40′

SPELA I ATG® APPEN ATG V86-1

SPELA V&P, TRIO, TVILLING, KOMB I ALLA LOPP. ÅLDERSGRÄNS 18 ÅR. STÖDLINJEN.SE

VIDA
STALLSTRÖ
VIDA

LOPP **4**

Travskolans lopp - STL Stodivisionen
(Försök 2 i Meeting 5 - Final Solvalla 20/8)

VAGGERYD | 2148 M VOLTSTART | START 19.43

STL SVENSKA TRAVLIGAN

3-åriga och äldre svenska ston 50.001 - 375.000 kr. Körsvenskrav kat. 1. Körsvenner födda 070625 eller tidigare.
2148 m. Tillägg 20 m vid vunna 150.001 kr
Pris: 125.000-62.500-34.000-21.000-13.500-10.500-7.000-5.000 kr (8 prisplacerade). Lägst 2.500 kr till alla tävlande.
Prispengar max total: 296.000 kr. Svenska Travligans hederspris till segrande hästs ägare och hästskötare. Hederstäcke till segrande häst.

RESULTAT	1	2	3	SEGERTID	
TEMPO	500m	1000m	1500m	2000m	Sista 500m

1 CHEERFUL — 2148:1 — 15,0M — *14,5AM — Total: 6 1-4-0 — 120.000

4,ljbr.s.e Readly Express - — 25: 6 1-4-0 15,0 120.000 — 24: 0 0-0-0
Filippa Hall e Andover Hall
Uppf: Andén Jarl, Fritsla
Äg: Andén Jarl, Fritsla
Svart, blå axlar, sidor och ärmb; sva
Hd **C C** **Per Lennartsson** (Rick Ebbinge)

Rick Ebbinge	J	12/3-2	4/2140	**2**	15,9a	C C	1,58	40′
Rick Ebbinge	Å	2/4-3	3/2140	**2**	15,9a	C C	1,28	40′
Rick Ebbinge	Hd	23/4-2	5/2160	**2**	15,0	C ¢	3,80	35′
Rick Ebbinge	Å	14/5-2	2/2140	**5**	15,0a	C ¢	3,51	50′
Rick Ebbinge	Kr	13/6-4	1/2140	**1**	14,5a	C ¢	2,57	35′

2 I'M STILL STANDING — 2148:2 — 16,4M — 13,5AK — Total: 8 2-3-2 — 140.000

4,mbr.s.e Googoo Gaagaa - — 25: 3 0-2-1 53.500 — 24: 5 2-1-1 16,4 86.500
Jacky Glide e Jag de Bellouet
Uppf: Erik Adielsson Catchdriving AB
Äg: Stall Adiel
Röd, vita axelklaffar; röd
Hd **C C** **Peter Untersteiner** (Johan Untersteiner)

Peter Untersteiner	Kr	6/12-10	1/2140	**1**	17,4	C C	1,31	25′
Peter Untersteiner	Hd	28/12-8	5/2140	**0**	20,5ag	C C	15,13	100′
Johan Untersteiner	Å	9/1-7	1/2140n	**3**	16,9a	C C	4,00	40′
Johan Untersteiner	Hd	15/5-7	11/2140	**2**	15,4a	C C	11,64	35′
Johan Untersteiner	Hd	9/6-2	11/1640	**2**	13,5a	C C	10,25	50′

3 OFFICIAL SOX — 2148:3 — *16,4M — *13,4AK — Total: 7 2-0-0 — 130.300

4,svbr.s.e Fabulous Wood - — 25: 4 1-0-0 54.800 — 24: 3 1-0-0 16,4 75.500
Moni Sox e Explosive Matter
Uppf: Boholm Joakim & Mitchell Craig
Äg: Nolimit AB, St. Nova HB & St. Winn HB
Mörkgrön, svart axelparti och ärm; svart
G **C C** **Carl Johan Jepson** (Fredrik Wallin)

Carl Johan Jepson	Ö	4/24-1	4/2100	**8**	17,6a	C C	13,07	40′
Fredrik Wallin	Bs	11/4-5	4/2140	**5**	16,2a	C C	20,92	35′
Hugo Metayer	Bs	29/4-2	6/2140	**4**	16,7a	C C	21,49	35′
Fredrik Wallin	Rä	20/5-4	6/2140	**5**	14,8a	¢ ¢	18,51	30′
Fredrik Wallin	Bs	4/6-5	4/1640	**1**	13,4a	¢ ¢	3,79	35′

4 SOBEL PROMISE — 2148:4 — 14,8M — 14,1AK — Total: 10 1-2-3 — 138.900

4,sv.s.e Propulsion - — 25: 5 0-1-2 14,8 54.900 — 24: 5 1-1-1 16,2 84.000
Jasmine Broline e Lindy Lane
Uppf: Ekelund Ove, Fredrik, Yvonne & Lilian
Äg: Fastighetsbranschens Utredningsins.AB
Mblå, röda sidor och vit/röda sömmar; vi
J **C C** **Joakim Lövgren**

Joakim Lövgren	J	18/3-5	8/2140	**2**	15,1a	C ¢	18,75	40′
Tyler Mifsud	J	12/4-3	4/2140	**5**	14,7a	C ¢	16,21	40′
Joakim Lövgren	Vg	8/5-3	2/1646	**4**	14,1a	C C	4,59	25′
Joakim Lövgren	J	21/5-2	1/2140	**3**	15,5	C C	10,09	40′
Stefan Persson	Hd	9/6-9	2/2140	**3**	14,8	¢ C	12,00	35′

5 FRANSISCANA — 2148:5 — *14,6M — 12,7AK — Total: 14 3-1-1 — 130.400

5,br.s.e Traders - — 25: 6 1-0-1 14,6 38.900 — 24: 5 0-1-0 17,1 22.000
Smevikens Hangover e Joke Face
Uppf: Andersson Håkan, Grebbestad
Äg: Stall Fransi - Asap
Turkos, vitt axelparti, 2-del ärm; vit
Ax **C C** **Örjan Kihlström** (Mimmi Elfstrand)

Jorma Kontio	E	18/4-9	1/2140	**1**	14,6	C ¢	2,26	12′
Jorma Kontio	Mp	28/4-1	1/2140	**0**	17,9g	C ¢	3,67	35′
Thomas Uhrberg	J	7/5-6	11/2140	**d**	8ag	C ¢	31,08	50′
Örjan Kihlström	Ax	1/6-5	10/1640	**6**	12,7a	C ¢	26,01	40′
Örjan Kihlström	S	10/6-7	3/2140	**0**	16,1g	C ¢	12,65	60′

6 GUIDED TOUR — 2148:6 — 15,3M — 15,5AM — Total: 7 3-2-0 — 135.500

4,br.s.e Maharajah - — 25: 3 1-1-0 15,3 73.000 — 24: 4 2-1-0 16,7 62.500
Villarrica e From Above
Uppf: Menhammar Stuteri AB, Ekerö
Äg: Stall Powerladies - Asap
Mörkblå, röd axelskärp och ärmbindel; mbl
Bs **C C** **Tomas Pettersson**

Tomas Pettersson	Ös	24/9-6	9/2140	**2**	17,0a	C C	3,91	25′
Tomas Pettersson	Ro	28/10-3	5/2140	**8**	15,7a	C C	5,22	40′
Mats E Djuse	H	4/5-3	1/2140	**1**	16,3	C C	1,57	50′
Tomas Pettersson	D	19/5-9	7/2140	**8**	15,5a	C C	8,75	50′
Tomas Pettersson	Bs	13/6-10	1/2160	**2**	15,3	C C	5,56	35′

7 HONEY ORCHARD — 2148:7 — 17,0M — 13,2AM — Total: 9 1-1-2 — 128.650

3,br.s.e From Above - — 25: 8 1-1-1 17,0 118.650 — 24: 1 0-0-1 19,4 10.000
Unstirred Drink e Maharajah
Uppf: Menhammar Stuteri AB, Ekerö
Äg: Vänersol AB,Karlsson M & A SvanstedtAB
Mörkblå, röd/vita stolpar och vinkel; blå
Ax **C C** **Anders Svanstedt**

Anders Svanstedt	Ö	7/3-4	4/2160	**3**	17,0	C C	2,73	35′
Linda Sedström	Å	27/3-2	8/2140	**4**	16,0a	C C	25,69	60′
Anders Svanstedt	E	8/4-6	2/2140	**0**	15,0a	C C	111,26	125′
Anders Svanstedt	Ax	1/6-10	9/2140	**6**	14,5a	¢ ¢	83,84	350′
Anders Svanstedt	G	16/6-3	6/2140	**5**	13,2ag	¢ ¢	73,42	100′

8 FIGLIA DI CICLONE — 2148:8 — *14,3M — 16,2AM — Total: 16 2-2-1 — 144.100

5,br.s.e Twister Bi - — 25: 0 0-0-0 — 24: 11 2-1-1 14,3 123.100
Celebreightr e Sam Bourbon
Uppf: Arnqvist Peter & Sundén Mattias
Äg: Stall Arnqvist AB, m fl
Svart, rött axelparti och 2-delad ärm; röd
Hd **C C** **Gustav Johansson** (Peter Arnqvist)

Johan Untersteiner	Å	27/6-7	1/2140	**1**	14,8	C C	6,91	30′
Johan Untersteiner	Hd	26/7-4	6/2140	**2**	14,4	C C	1,59	30′
Gustav Johansson	Hd	21/10-8	1/2140	**1**	14,3	C C	3,28	50′
Johan Untersteiner	Å	13/11-8	3/2140	**d**	4g	C C	2,25	60′
Johan Untersteiner	Hd*	28/12-4	7/2140	**d**	kubg	C C	2,68	110′

CHANSVÄRDERING 1 - 6 - 14 - 8 - 3 - 10

CALL ME OTTILIA — 2148:9 **16,2M** **13,8AK** — **Total: 12 1-1-1** — **109.900**

9

4,mbr.s.e Call Me Keeper - 25: 9 1-1-1 16,2 88.400 24: 3 0-0-0 17,3 21.500
Marta Easy e Quite Easy U.S.
Uppf: Petersson Bengt, Hestra
Äg: Petersson Bengt, Hestra
Svart, mblå axelp. och ärm, vitt bb; mblå
Vg C C **Jakob Smith** (Bengt Petersson)

Jakob Smith	Mp	31/3-3	3/2160	**2**	17,6	C C	7,42	35'
Ken Ecce	Ti	14/4-6	12/1609	**1**	14,3a	C C	28,34	25'
Jakob Smith	Vg	27/4-4	5/2148	**8**	16,8	C C	33,58	50'
Jakob Smith	Mp	31/5-12	9/2140	**5**	14,8a	C C	13,43	35'
Peter Untersteiner	Hd	9/6-2	3/1640	**4**	13,8a	C C	48,79	50'

ANNA K.J. — 2148:10 **15,5M** ***14,4AL** — **Total: 9 2-3-1** — **128.000**

10

4,fux.s.e Readly Express - 25: 5 1-2-0 15,5 79.000 24: 4 1-1-1 17,7 49.000
Keeping Julia e Juliano Star
Uppf: L-Å Eveberg Fastighetsutveckling AB
Äg: Petras HB, Göteborg
Svart, vita vinklar; svart
Å C C **Dwight Pieters** (Maria Törnqvist)

Carl Johan Jepson	Ax	8/3-12	2/2140	**4**	15,5	C ¢	3,57	40'
Dwight Pieters	Ax	25/3-3	9/2140	**2**	15,6a	C ¢	7,92	35'
Dwight Pieters	Å	7/4-3	1/2140	**0**	15,4a	C ¢	8,28	40'
Carl Johan Jepson	Ar	22/5-4	3/2640	**2**	17,5	C ¢	5,79	25'
Dwight Pieters	Ax	1/6-4	3/2640	**1**	14,4a	C ¢	5,22	40'

GLADYS R. — **2168:1** **14,7M** **11,2AK** — **Total: 23 5-3-2** — **305.900**

11

5,br.s.e Explosive Matter - 25: 6 1-1-1 14,7 76.000 24: 10 3-0-1 16,1 156.900
Quill Pen e Offshore Dream
Uppf: Olsson M & C, Team JoB Racing AB
Äg: Easy KB, Uppsala
Svart, vita staplar; vit
Kr C C **Ulf Ohlsson** (Fredrik Persson)

Mats E Djuse	Å*	22/3-5	7/2140	**8**	14,7	¢ ¢	8,80	125'
Fredrik Persson	Ti	14/4-2	6/1609	**2**	12,0a	¢ ¢	11,82	25'
Fredrik Persson	Ti	1/5-8	10/1609	**1**	12,0a	¢ ¢	22,43	40'
Fredrik Persson	J	21/5-8	6/2140	**6**	15,1ag	¢ ¢	9,21	60'
Ulf Ohlsson	Ti	7/6-4	9/1609	**3**	11,2a	¢ ¢	13,09	40'

TETON LINDRAJ — 2168:2 **13,0K** **13,5AK** **15,0M** — **Total: 38 3-6-1** — **373.200**

12

6,svbr.s.e Raja Mirchi - 25: 2 0-0-0 13,0 8.000 24: 13 2-1-0 13,3 135.300
T.K.Lindy e Conway Hall
Uppf: Teton Stables AB, Lidköping
Äg: Hellstedt Jan, Gränna
Mblå, guldf.midjeband, sömmar; guld
Mp C C **Björn Goop** (Jan Hellstedt)

Jenny Brunzell	Ö	1/11-7	6/2609	**0**	19,0a	C C	35,87	25'
Victor Rosleff	Kr	6/12-2	1/1640	**5**	13,5a	C C	23,74	30'
Jakob Smith	Ax	16/12-8	8/2140n	**0**	21,6a	C C	26,18	30'
Stig-Christer Westrum	F	9/6-7	2/2140	**9**	15,9a	C C	95,65	35'
Jenny Brunzell	Vg	14/6-5	8/1666	**5**	13,0	C C	150,80	25'

FRAGANZIA CALL — 2168:3 ***15,7M** **12,4AK** — **Total: 39 4-3-8** — **312.500**

13

6,br.s.e Make it Happen - 25: 6 1-0-0 16,0 57.000 24: 15 3-1-1 15,7 126.300
French Call e Offshore Dream
Uppf: HB Stall Colorado, Ingatorp
Äg: Åhs Jessica, m fl
Svart, vita sidor och axelparti; svart
Mp C C **Mika Forss** (Jesper Hedqvist)

Julia Andersson	Ax	10/2-3m	1/2140	**d**	6g	C C	1,52	40'
Julia Andersson	Hd	1/3-1m	11/1640	**4**	15,2a	C C	2,93	35'
Julia Andersson	Kr	21/3-4m	2/2140	**d**	3g	C C	2,44	35'
Julia Andersson	Mp	12/5-5m	7/1640	**d**	7ag	C C	4,60	35'
Mika Forss	E	5/6-8	4/1640	**5**	12,4a	C C	104,51	70'

DATS SUMMERTIME — 2168:4 **14,1M** **13,4AM** — **Total: 20 3-1-5** — **331.300**

14

4,br.s.e Earl Simon - 25: 8 1-1-2 14,1 191.500 24: 12 2-0-3 15,7 139.800
Conrads R.Gur Fein e Cantab Hall
Uppf: Lagestig Bengt-Göran, Ljungby
Äg: Lagestig Bengt-Göran, Ljungby
Blå, vit stjärna, vita ärmsömmar; blå
Ax C C **Rikard N Skoglund** (Eric Martinsson)

Carl Johan Jepson	Å*	22/3-5	4/2140	**2**	14,1	¢ ¢	14,16	125'
Victor Rosleff	Ro*	20/4-11	6/2140	**0**	14,1a	¢ ¢	32,34	125'
Per Linderoth	Ax	13/5-8	5/2640	**6**	15,9a	¢ ¢	22,78	75'
Victor Rosleff	S*	24/5-9	5/2140	**7**	13,4a	¢ ¢	152,03	250'
Mats E Djuse	S	10/6-7	4/2160	**3**	14,9	¢ ¢	29,12	60'

THE QUEEN IS BACK — 2168:5 **14,9K** **14,8AK** **15,9M** — **Total: 38 1-2-1** — **219.400**

15

5,br.s.e El Mago Pellini - 25: 9 0-0-0 15,6 43.300 24: 17 1-1-0 14,9 90.800
Stepping Key e Finish
Uppf: Andersson Oskar & Sara
Äg: Andersson Sara & Oskar
Blå, vita sidor, ärmbindlar; vit
Ax C C **Ole Johan Östre** (Erik Andersson)

Ulf Ohlsson	Ax	25/2-9	4/2140	**6**	16,6a	C C	55,96	40'
Viktoria Berntsson	Å	6/3-5m	8/2160	**0**	17,9g	C C	12,06	40'
Oskar Andersson	F	19/5-5	5/2160	**0**	16,7	C C	25,17	15'
Robin Andersson	E	5/6-5	9/2640	**4**	15,8a	C C	96,95	35'
Ole Johan Östre	Å	12/6-6	6/3160	**7**	15,6	C C	135,14	75'

SPELA I ATG® APPEN ATG V86-2 bankod // 43

SPELA V&P, TRIO, TVILLING, KOMB I ALLA LOPP. ÅLDERSGRÄNS 18 ÅR. STÖDLINJEN.SE

LOPP	Junics lopp - Lärlingslopp		
5	VAGGERYD	2148 M AUTOSTART	START 20.05

3-åriga och äldre 75.001 - 255.000 kr, körda av B- eller K- licensinnehavare anställd av A/B-tränare. Körsvenskrav kat. 1. Körsvenner födda 950101 till 070625 med högst 400 sulkylopp under 2024. 2148 m. Autostart. 12 startande. **Pris:** 100.000-50.000-29.000-17.500-11.500-9.000-5.500-4.000 kr (8 prisplacerade). Lägst 2.500 kr till alla tävlande. Prispengar max total: 236.500 kr. Hederspris till segrande hästs ägare, körsven och hästskötare. Hederstäcke till segrande häst.

RESULTAT	1	2	3	SEGERTID	
TEMPO	500m	1000m	1500m	2000m	Sista 500m

1 CHIELLINI — 2148:1 *16,6AM 16,5M — Total: 7 1-1-2 — 84.500

4,br.v.e Spartan Kronos - 25: 3 1-0-0 16,6a 43.000 24: 4 0-1-2 41.500
Garbo Boko e Going Kronos
Uppf: Di Luca Philip& H Berntzen C
Äg: Stall Norrby Säteri AB(Di Luca Philip)
Vit, blått axelparti och hängslen; vit
E CC **Tom Johansson** (Philip Di Luca)

Oskar J Andersson	E	29/11-3	7/2140	**2**	18,0g	c c	2,41	25′
Magnus A Djuse	Mp	13/12-4	8/2140	**3**	18,2	c c	2,56	25′
Per Lennartsson	L	16/5-4	6/2140	**0**	17,6g	c c	3,16	25′
Oskar J Andersson	E	5/6-3	7/2140	**0**	16,8a	c c	80,01	35′
Dwight Pieters	Ax	17/6-4	6/2140	**1**	16,6a	¢ ¢	6,10	40′

2 GOOD OLD TIMES — 2148:2 12,0AK 16,7M 14,9AM — Total: 12 0-2-3 — 101.500

4,br.s.e Djali Boko - 25: 5 0-1-1 12,0a 45.000 24: 7 0-1-2 16,1a 56.500
A Square Dance e Maharajah
Uppf: Menhammar Stuteri AB, Ekerö
Äg: Adolfsson Stefan & Josefsson Emelie
Ljuslila, guld vinklar, axelp; lj.lila
Vg CC **Saga Laursen** (Emelie Josefsson)

Peter Untersteiner	Ax	14/4-7	5/2140	**0**	17,1g	c c	53,52	40′
Noa Reldén	Vg	27/4-5	3/2148	**2**	15,8a	c c	13,09	30′
Hilda Eskilsson	Ax	20/5-8	1/2140	**3**	15,7a	c c	27,73	35′
Saga Laursen	Mp	31/5-3	1/2140	**4**	14,9a	c ¢	31,24	50′
Saga Laursen	Ti	7/6-2	2/1609	**4**	12,0a	c ¢	63,36	40′

3 SAUSALITO — 2148:3 *14,7AM 16,0M — Total: 9 2-2-1 — 144.800

4,br.v.e International Moni - 25: 8 2-2-1 14,7a 138.000 24: 1 0-0-0 6.800
Southwind Mojita e Muscle Hill
Uppf: Dream Lover AB (Sjunnesson J), m fl
Äg: Holm Hästgården AB, Holm
Svart, guld lodrätt fält och ärmbindel; sv
G CC **Lucas H Vikström** (Oskar Kylin Blom)

Oskar Kylin Blom	S	19/2-9	2/2140	**5**	14,8a	c c	13,32	60′
Fredrik Plassen	H	4/5-6	3/2140	**2**	16,0	c c	2,88	30′
Oskar Kylin Blom	G*	17/5-8	12/2640	**7**	16,4a	c c	141,35	125′
Oskar Kylin Blom	G	3/6-7	4/3140	**3**	16,4	c c	16,64	40′
Oskar Kylin Blom	Vi	15/6-5	6/2120	**1**	14,7a	c c	2,61	30′

4 GOOD AS CAVIAR — 2148:4 14,6AM 16,2M — Total: 10 2-3-2 — 149.500

5,br.v.e S.J.'s Caviar - 25: 4 2-1-0 14,6a 91.500 24: 2 0-0-1 17,9a 12.500
Good as Princess e Good As Gold
Uppf: AB YBENA, Aneby
Äg: AB YBENA, Aneby
Svart, mörkgrå fält och vita hängslen; sva
Vg CC **Jonathan Bardun** (Claes Svensson)

André Eklundh	Hd	28/12-12	7/2140	**3**	16,7	c c	27,04	35′
Claes Svensson	Å	6/3-7	5/2140	**2**	14,6a	c c	29,93	40′
Claes Svensson	Mp	14/3-5	1/1640	**0**	16,0a	c c	1,76	35′
Jonathan Bardun	Ax	20/5-8	5/2140	**1**	15,0a	¢ ¢	3,68	35′
Jonathan Bardun	Kr	6/6-9	6/2140	**1**	16,4a	¢ ¢	2,20	35′

5 LAKRISAL — 2148:5 13,7AK 17,5M 15,0AM — Total: 18 1-2-2 — 150.400

4,mbr.v.e Cruzado Dela Noche - 25: 7 0-2-1 13,7a 73.900 24: 11 1-0-1 14,2a 76.500
Final Fling e Orlando Vici
Uppf: Am Bloodstock AB, Stockholm
Äg: Team Krutrök HB, m fl
Blå, svart axelskärp; svart
Kr CC **Erica Sjöström** (Christin Sjöström)

Alexandra Wisén	Kr	21/2-6	9/2140	**3**	16,5a	c c	22,50	35′
Alexandra Wisén	Kr	21/3-2	5/2140	**2**	15,0a	c c	37,32	35′
Jonas M Oscarsson	Kr	25/4-2	6/1640	**4**	13,7ag	c c	9,91	35′
Erica Sjöström	Kr	16/5-4	2/2640	**2**	15,6a	c c	19,63	35′
Gustav Johansson	Kr	6/6-10	6/1640	**4**	13,7a	c c	6,31	35′

6 PROP LINE W. — 2148:6 14,0AM 15,2M — Total: 11 2-2-0 — 161.800

4,br.v.e Propulsion - 25: 7 1-2-0 14,0a 94.000 24: 4 1-0-0 15,4a 67.800
Dame Dream e Pastor Stephen
Uppf: Vesterberg B,m fl (Markus B Svedberg)
Äg: B Westerbergs Skrot AB,mfl(Svedberg M)
Svart, orange ärmbindel; sva
E CC **Simon Helm** (Markus B Svedberg)

Markus B Svedberg	F	17/3-8	6/2140	**2**	14,8a	c ¢	5,74	35′
Jorma Kontio	F	10/4-7	1/1640	**0**	21,0ag	c ¢	2,32	35′
Markus B Svedberg	S	23/4-4	10/2140	**6**	14,0a	c ¢	30,24	60′
Markus B Svedberg	S	2/6-3	10/2140	**2**	14,0a	c ¢	9,70	60′
Markus B Svedberg	Ro*	11/6-7	12/2140	**0**	14,9a	c ¢	41,05	125′

7 GALAXY LOVE D.E. (DE) — 2148:7 13,6AM 15,7M — Total: 16 2-3-3 — 175.067

4,br.s.e Love You - 25: 7 1-1-2 13,6a 98.496 24: 9 1-2-1 16,3a 76.571
Emma di Quattro e Ganymede
Uppf: Moschner W. & Schröder C., Tyskland
Äg: Borg Charles, Malta
Svart, vit/orange hängslen, ärmb; vit
Å CC **Malte Handfast** (Christoffer Eriksson)

Victor Rosleff	J	4/3-3	1/2140	**0**	16,0a	¢ ¢		40′
Malte Handfast	F	5/5-5	5/2140	**3**	13,6a	¢ ¢	3,08	35′
Malte Handfast	Å	14/5-3	4/1640	**3**	14,8a	¢ ¢	2,83	40′
Christoffer Eriksson	Å	28/5-6	6/2140	**5**	14,6a	¢ ¢	21,18	50′
Simon Helm	Hd	9/6-6	4/2140	**1**	14,6a	¢ ¢	2,05	35′

8 ZIGGE R.P. — 2148:8 14,5AM 14,9M — Total: 31 2-3-3 — 228.400

6,br.v.e Zola Boko - 25: 0 0-0-0 24: 11 1-0-1 15,0a 60.300
Quantum Alexia e Double Eagle
Uppf: Hedström Karin, Skara
Äg: Hedström Karin, Skara
Blå, vit stjärna och ärmbindlar; blå
Ax CC **Wilma Karlsson** (Karin Hedström)

Björn Goop	Åm	10/7-4	6/2480	**1**	16,8	c c	2,09	20′
Dwight Pieters	Åm	23/7-9	3/2080	**5**	15,5a	c c	9,06	30′
Dwight Pieters	Å	1/8-5	4/2160	**0**	15,6	c ¢	39,24	30′
Björn Goop	Å	25/9-4	6/2160	**5**	14,9	c c	35,23	40′
André Bood	F	11/10-4	13/2640	**4**	16,6a	c c	26,97	25′

CHANSVÄRDERING 6 - 7 - 12 - 4 - 3 - 2

B.B.AMORE — 2148:9 — 13,7AM 16,0M — Total: 16 3-0-1 — 164.300

9

4,mbr.v.e Royalty for Life -
Repeat Amore e Repeat Love
Uppf: Jans Bengt & Ravn Björn
Äg: Robert Bergh TravstallAB &KaganBussAB
*Mblå, vitt lodrätt fält och axelklaff; mbl

25: 2 0-0-0 15,7a 8.000 24: 14 3-0-1 13,7a 156.300

	Philip Björk	Å	21/11-6	8/2140	**5**	15,8ag	c ¢	5,26		30′
	Robert Bergh	Å	5/12-4	9/2140	**0**	17,3ag	c c	6,19		35′
	Magnus Jakobsson	Ax	23/12-7	8/2140	**1**	16,5a	c c	7,48		25′
	Philip Björk	F	4/4-5	4/2140	**0**	15,7a	c ¢	4,10		35′
Å c c	**Tyler Mifsud** (Robert Bergh)	Robert Bergh	L	6/6-6	2/2160	**4**	16,0g	c ¢	4,69	25′

DRAG RACING — 2148:10 — 13,6AK 17,6M 14,7AM — Total: 12 0-3-0 — 174.000

10

3,svbr.s.e Amaru Boko -
Up Front Lady e Up Front Larry
Uppf: Stall Gustafsberg AB, Västervik
Äg: Hellstedt Jan, Gränna
Grå, svart stolpar, axelparti och ärm; sv

25: 11 0-3-0 13,6a 167.500 24: 1 0-0-0 6.500

	Peter Untersteiner	J	29/4-5	8/2140	**2**	15,3a	¢ ¢	27,08		60′
	Peter Untersteiner	Å	14/5-4	4/2140	**2**	15,1a	¢ ¢	7,95		60′
	André Eklundh	Å	28/5-3	6/2140	**4**	14,8a	¢ ¢	22,36		60′
	Mats E Djuse	S	2/6-1	5/2140	**6**	14,9a	¢ ¢	15,92		70′
Mp c c	**Linus Lönn** (Jan Hellstedt)	Johan Untersteiner	J	17/6-9	10/1640	**6**	13,6a	¢ ¢	25,84	60′

MON'S SNOWSTORM — 2148:11 — 12,8AK 15,1M 14,1AM — Total: 30 1-5-6 — 218.750

11

5,br.v.e S.J.'s Caviar -
Staro Karate Kate e Brad de Veluwe
Uppf: Gunnar Olsson Hästtransporter AB
Äg: Johansson Rolf & Ottosson Robert
Svart, vinröd/vit vinkel; svart

25: 6 0-1-1 12,8a 30.200 24: 16 1-2-4 13,4a 118.550

	Anton Knutsson	Å	27/3-7	9/2140	**7**	15,4a	¢ ¢	42,75		40′
	Micael Lindblom	Mp	7/4-7	10/2140	**3**	15,5a	¢ ¢	7,23		12′
	Stefan Persson	Vg	27/4-3	1/2188	**2**	15,1	¢ ¢	7,26		15′
	Andreas Andersson	Ö	15/5-8	2/1609	**5**	12,8a	¢ ¢	69,02		35′
Ax c c	**Alex Persson** (Rolf Johansson)	Andreas Andersson	L	6/6-5	1/1640	**4**	13,1a	¢ ¢	44,19	30′

ÅSE TIM — 2148:12 — 14,0AK 16,6M *14,4AM — Total: 17 3-2-4 — 242.000

12

5,mbr.s.e Up and Quick -
Xena Tim e Dream Vacation
Uppf: Brostorp Börje & Brostorp Klippare M
Äg: Brostorp Börje & Brostorp Klippare M
Svart, svart; vit

25: 5 1-2-1 14,4a 121.500 24: 6 0-0-2 14,0a 38.500

	Viktoria Berntsson	Mp	14/3-5	7/1640	**2**	14,6a	c c	25,62		35′
	Magnus A Djuse	Mp	31/3-7	11/2140	**3**	15,2a	c c	6,79		35′
	Viktoria Berntsson	Å	21/4-12	1/2140	**2**	14,8a	c c	10,07		40′
	Mats E Djuse	S	7/5-5	10/2140	**1**	14,4a	¢ ¢	3,80		60′
Ax c c	**Carl Philip Lindblom** (Viktoria Berntsson)	Carl Johan Jepson	E	21/5-8	6/2140	**4**	14,7a	¢ ¢	7,99	60′

SPELA V&P, TRIO, TVILLING, KOMB I ALLA LOPP. ÅLDERSGRÄNS 18 ÅR. STÖDLINJEN.SE

JUNIC
WE ARE JUNIC

LOPP **6**

SmålandsStayern - Max Flukts lopp

VAGGERYD | 3654 M VOLTSTART | START 20.26

Jönköping-Vaggeryds Travsällskap

3-åriga och äldre lägst 200.001 kr. Körsvenskrav kat. 1. Körsvenner födda 070625 eller tidigare.
3654 m. Tillägg 20 m vid vunna 620.001 kr, 40 m vid 1.075.001 kr, 60 m vid 1.900.001 kr
Pris: 150.000-75.000-40.000-25.000-15.000-11.500-7.500-5.000 kr (8 prisplacerade). Lägst 2.500 kr till alla tävlande. Prispengar max total: 346.500 kr. Hederspris till segrande hästs ägare, körsven och hästskötare. Hederstäcke och lagerkrans till segrande häst.

RESULTAT	1	2	3	SEGERTID	
TEMPO	500m	1000m	1500m	2000m	Sista 500m

1 KONDOR DREAM (DE) — 3654:1 — 14,2M 13,0AK *14,4L — Total: 71 6-5-7 — 588.620

8,br.v.e Yason Boko - 25: 5 0-0-0 17,2 12.400 24: 8 0-1-0 15,7 32.200
Breeze Energy e Love You
Uppf: Granton Stables NV, Belgien
Äg: Firma Fyhrs Glas & Fogtjänst
Svart, grå sidor och vitt bröstband; sva
Hd **C C** **Victor Rosleff** (Linda Fyhr)

Elinor Digerstedt	Å	26/2-4m	6/2140	**0**	17,2	C C	60,14	40'
Oskar Svanberg	Mp	14/3-6	2/2660	**5**	18,6	¢ C	51,75	35'
Noa Reldén	Hd	11/4-6	8/2140	**0**	16,5a	¢ ¢	82,31	35'
Frank Nilsson	Hd	26/4-6	4/1640	**0**	17,2ag	¢ C	31,76	12'
Viktor Malmrot	Hd	9/6-4	2/1640	**0**	13,6ag	¢ ¢	135,03	35'

2 ELEVEN O'CLOCK — 3654:2 — 13,7M 12,6AM 14,5L — Total: 45 6-4-5 — 584.200

5,mbr.v.e Ken Warkentin - 25: 11 1-0-2 13,7 113.300 24: 26 4-3-1 14,5 391.700
Ten to Eleven e Infinitif
Uppf: Thorson Olof, Varberg
Äg: Thorson Olof, Varberg
Vit, vinrött axelp och ärmar; vinröd
Å **C C** **Olof Thorson**

Olof Thorson	J	26/3-9	3/2140	**4**	13,7	C ¢	11,68	60'
Olof Thorson	Å	2/4-6	6/2140	**6**	13,8a	C ¢	17,31	60'
Olof Thorson	Hd	11/4-6	7/2140	**3**	14,4a	C ¢	4,10	35'
Olof Thorson	Hd	23/4-7	4/2680	**7**	15,5	C ¢	12,01	60'
Olof Thorson	Å	8/5-5	5/2140	**5**	12,6a	C ¢	37,02	40'

3 ELVA RAPID — 3654:3 — 13,5K 12,7AK 15,4L — Total: 80 5-1-6 — 488.100

7,br.s.e Maharajah - 25: 15 0-0-0 15,4 76.000 24: 26 1-1-1 13,5 142.800
La Belle Lady e Conway Hall
Uppf: Nyberg Kjell, Erna & Claes
Äg: Årman Jeanet, Kvänum
Svart, blå prickar, ärmrev; svart
Ax **C C** **Jan Henriksson** (Jeanet Årman)

Jan Henriksson	Å	7/4-2	7/2640	**4**	14,7a	¢ ¢	146,48	40'
Jan Henriksson	J	15/4-4	7/2160	**5**	15,6	¢ ¢	122,68	40'
Jan Henriksson	Hd	23/4-7	3/2680	**5**	15,4	¢ ¢	109,03	60'
Jan Henriksson	Ax	20/5-1	2/2140	**8**	14,8a	¢ ¢	86,82	35'
Mikael J Andersson	Åm*	4/6-10	3/3300	**0**	16,5	¢ ¢	204,45	150'

4 VICTORY EAGLE — 3674:1 — 13,9M 12,4AM 14,1L — Total: 34 5-5-6 — 817.497

7,mbr.v.e Bold Eagle - 25: 7 0-1-0 13,9 61.900 24: 11 1-3-2 14,1 483.097
To Lindy's Credit e Credit Winner
Uppf: Sisyfos Breeders AB, Bromma
Äg: Firma Fyhrs Glas & Fogtjänst
Blå, vita sidor, ärmbindlar; vit
Hd **C C** **Ole Johan Östre** (Linda Fyhr)

Stefan Persson	J	18/2-8	1/3180	**6**	15,6	C C	20,26	75'
Ole Johan Östre	J	12/4-6	2/3180	**0**	14,8	¢ ¢	93,18	100'
Ole Johan Östre	Hd	26/5-7	4/2180	**4**	13,9	¢ C	18,73	35'
Ole Johan Östre	Kr	6/6-8	2/3180	**4**	16,7g	¢ ¢	19,76	35'
Jörgen Sjunnesson	Hd	16/6-2	6/2140	**0**	15,0a	¢ ¢	41,00	35'

5 DRILL — 3674:2 — 13,2M 12,9AM 13,6L — Total: 39 11-13-1 — 1.004.000

7,br.v.e Readly Express - 25: 5 1-3-0 13,6 102.500 24: 14 4-4-0 13,2 448.000
Quadrille e Varenne
Uppf: Menhammar Stuteri AB, Ekerö
Äg: Millicus AB, Nacka
Svart, vita staplar; vit
Mp **C C** **Ulf Ohlsson** (Stefan P Pettersson)

Ulf Ohlsson	E	16/2-8	1/2680	**2**	14,6	C C	3,63	35'
Kenneth Haugstad	S	5/3-10	6/2660	**0**	15,1	¢ ¢	5,46	80'
Örjan Kihlström	Mp	28/4-4	7/2140	**2**	13,2a	¢ ¢	5,61	35'
Ulf Ohlsson	E	21/5-10	1/3180	**2**	13,6	¢ ¢	10,37	60'
Johan Untersteiner	Kr	6/6-8	1/3180	**1**	16,3	¢ ¢	1,60	35'

6 MATIERE — 3674:3 — *12,1M 11,4AM 13,4L — Total: 27 7-5-4 — 850.000

7,br.v.e Orlando Vici - 25: 4 0-1-2 13,1 48.000 24: 6 1-0-1 13,6 123.500
Profile Kronos e Donato Hanover
Uppf: Grunditz Magdalena & Staaf Bernt
Äg: Fredrik B Larsson Travträning AB, m fl
Svart, rött axelskärp, gult; svart
S **C C** **Fredrik B Larsson**

Fredrik B Larsson	Bs*	27/7-10	9/2640	**5**	13,8a	¢ ¢	10,38	110'
Fredrik B Larsson	Bs	11/4-2	2/2160	**0**	it	¢ ¢	8,77	35'
Fredrik B Larsson	H	14/5-3	7/2660	**3**	14,4	¢ ¢	7,76	25'
Fredrik B Larsson	Bs	28/5-2	2/2160	**3**	13,1	¢ C	12,72	50'
Fredrik B Larsson	F	9/6-8	3/3160	**2**	14,7	¢ ¢	6,46	50'

7 RENDEZ VOUS — 3674:4 — *12,3M 12,5AM *14,0L — Total: 49 9-7-1 — 774.300

7,br.v.e Atlas de Joudes - 25: 11 1-1-1 14,3 149.500 24: 9 1-3-0 16,9 114.800
Tinova Star e Super Arnie
Uppf: Johansson Peter, Forserum
Äg: Johansson Peter, Forserum
Svart, ljusblå sidor; svart
Vg **C C** **Stefan Persson** (Peter Johansson)

Victor Rosleff	Kr	28/3-6	3/3160	**2**	17,5	C C	3,79	35'
Victor Rosleff	F	18/4-11	4/3160	**d**	12g	C C	17,98	100'
Peter Johansson	Vg	27/4-10	9/2148	**1**	13,7a	C C	12,92	50'
Björn Goop	S	7/5-7	2/2160	**5**	14,3g	C C	3,87	80'
Peter Johansson	Vg	14/6-7	9/2148	**d**	6ag	C C	6,84	25'

8 ESTRELLA DIAMANTE — 3674:5 — 14,2M 13,2AM 14,9L — Total: 42 10-5-4 — 809.500

7,br.v.e Charly du Noyer - 25: 7 1-0-1 15,2 120.500 24: 14 2-1-2 14,4 260.200
Estrella Dorada e Gidde Palema
Uppf: Holmberg Tomas, Borensberg
Äg: TK Holmberg AB, m fl
Blå, vit stjärna, vita ärmsömmar; blå
Mp **C C** **Rikard N Skoglund** (Göran B Andersson)

Kim Eriksson	S	12/2-9	1/2640	**3**	14,8a	C C	12,48	80'
Kim Eriksson	S	19/3-9	4/2640	**1**	14,2a	C ¢	3,46	80'
Kim Eriksson	S	9/4-10	4/3180	**0**	ug	C ¢	5,23	80'
Rikard N Skoglund	S	9/5-7	7/2140	**0**	13,2ag	C ¢	85,86	150'
Per Linderoth	F	9/6-8	4/3160	**4**	15,2	C ¢	24,68	50'

CHANSVÄRDERING 13 - 6 - 5 - 11 - 10 - 12

HOLLYWOOD TRICK — 3674:6 *14,0M 13,0AM 14,8L — Total: 73 6-9-9 — 726.900

9 8,ljbr.v.e Ken Warkentin -
25: 5 0-1-1 15,3 41.500 — 24: 21 1-3-4 14,1 300.500
Enjoy My Face e Viking Kronos
Uppf: Deseks AB, Vara
Äg: Easy KB, Uppsala
Mörkgrön, svart axelparti och ärm; svart
Ax C C **Carl Johan Jepson** (Ulf Stenströmer)

William Ekberg	Å	2/4-6	12/2140	0	14,1a	¢¢	107,49	60'
Carl Johan Jepson	J	12/4-6	5/3160	0	15,3	¢¢	26,08	100'
Björn Goop	Vg	27/4-10	4/2148	2	13,7a	¢¢	7,91	50'
Victor Rosleff	Ax	20/5-1	8/2140	3	14,2a	¢¢	13,47	35'
Rikard N Skoglund	S	10/6-9	10/2140	0	13,0a	¢¢	56,47	60'

BOTTNAS IDOL — 3694:1 13,7L 11,8AL — Total: 43 11-7-5 — 1.471.757

10 7,br.h.e Django Riff -
25: 4 0-0-1 14,0 61.890 — 24: 11 2-3-0 13,7 375.672
Kax the Flax e Love You
Uppf: Stall Escapade AB, Norrtälje
Äg: Pallexperten i Malmö AB & Levin Lova
Vit, svart axelparti och ärm; svart
Hd C C **Preben Sövik**

Preben Sövik	S*	26/12-5	1/2140	6	12,9a	C C	13,39	250'
Preben Sövik	J*	18/1-10	1/2660	0	14,7	C C	6,47	150'
Preben Sövik	Å	16/4-6	5/2640	6	13,9a	C C	12,82	60'
Preben Sövik	Ch	11/5-6	2970	3	14,0	– –	6,43	-
Preben Sövik	Ti*	7/6-11	12/2413	5	11,8a	C C	38,19	150'

BOURBON BRODDE — 3694:2 *13,7L 12,8AM — Total: 46 10-4-6 — 1.190.500

11 6,mbr.v.e Traders -
25: 6 2-0-1 13,7 256.000 — 24: 18 4-3-4 14,1 716.000
Bailey Sweet Grim e Quite Easy U.S.
Uppf: Brodda Stuteri AB & Remon't AB
Äg: Vargöns Elementteknik AB, Vargön
Svart, blå axlar, sidor och ärmb; sva
Å C C **Per Lennartsson** (Lars Järpedal)

Per Lennartsson	S*	8/2-11	7/2140	0	12,8a	C C	19,12	250'
Per Lennartsson	S	5/3-10	2/2660	1	13,7	C C	4,87	80'
Per Lennartsson	F	18/4-11	4/3180	d	8g	¢ C	2,41	100'
Per Lennartsson	Ö	26/4-11	4/3160	8	15,2g	C C	26,19	400'
Per Lennartsson	F	9/6-8	1/3180	3	14,3	C C	3,45	50'

FIGHTER SIMONI — 3694:3 *13,1L 11,7AM — Total: 70 15-9-4 — 1.889.074

12 8,mbr.v.e Orlando Vici -
25: 1 0-0-0 13,6 — 24: 20 7-2-3 13,1 1.063.974
Wink Spot e Dream Vacation
Uppf: Simoni Peter, Polen
Äg: Stall Fighter HB, Onsala
Svart, vita vinklar; svart
Å C C **Dwight Pieters** (Maria Törnqvist)

Lou His	Fr	5/10-4m	2750	2	13,6	– –	3,10	-
Alexandre Abrivard	V	18/10-1	2850	3	14,3	– –	4,30	-
Alexandre Abrivard	Fr	20/11-5	2950	1	16,9	– –	1,80	-
Dwight Pieters	V	4/12-1	2100	5	11,7a	– –	10,40	-
Benjamin Rochard	V	11/1-5m	2175	0	13,6	– –	2,60	-

BÖRTAS ANKARE — 3694:4 13,4L 14,2AL — Total: 53 8-5-2 — 1.327.752

13 7,fux.v.e Caballion -
25: 8 2-1-0 13,4 842.000 — 24: 17 2-3-1 15,2 232.900
Börtas Lady e Indian Silver
Uppf: Ljunglide Hanna, Alingsås
Äg: Ljunglide Hanna & Karlsson Kent
Turkos, vitt axelparti, 2-del ärm; vit
Ax C C **Örjan Kihlström** (Mimmi Elfstrand)

Saga Laursen	Å	15/2-8	10/2640	0	14,7a	C C	7,55	100'
Örjan Kihlström	B	22/2-10	6/2640	1	16,4	C C	7,92	400'
Örjan Kihlström	J	12/4-6	1/3180	5	14,6	¢¢	12,01	100'
Björn Goop	Ö	26/4-11	6/3160	1	14,1	¢¢	16,27	400'
Per Lennartsson	S	24/5-12	4/3160	0	13,4	¢¢	37,21	1000'

HUSSE BOKO — 3714:1 *12,7M 10,1AK 13,5L — Total: 57 14-6-8 — 2.885.127

14 11,mbr.v.e Chocolatier -
25: 7 0-1-2 12,8 172.500 — 24: 10 1-0-2 14,5 151.700
Vintage Boko e Garland Lobell
Uppf: Boko Stables Holland BV, Nederländerna
Äg: Stall Fagerhult
***Blå**, gul/blå staplar och gul/vit axelp; bl
Å C C **Håkan B Johansson** (Catharina Johansson)

Gustav Johansson	S*	29/3-10	11/2140	5	11,8a	¢ C	107,31	500'
Gustav Johansson	Hd	23/4-9	4/1640	3	11,1a	¢ C	2,81	100'
Gustav Johansson	Å	14/5-7	9/2140	3	12,4a	¢ C	3,99	60'
Gustav Johansson	Mp*	31/5-7	12/2640	7	13,1a	C C	73,16	150'
Håkan B Johansson	Ax	17/6-3	8/1640	4	12,4a	¢ C	11,96	40'

GALET STED* (FR) — 3714:2 11,3M 10,2AK — Total: 84 18-12-8 — 5.482.830

15 9,br.v.e Paris Haufor -
25: 5 0-0-0 11,3 85.933 — 24: 12 0-1-3 12,5 825.451
Reynosa e Vivaldi de Chenu
Uppf: Brouard Stephane, Frankrike
Äg: Mary Charles-Antoine, Frankrike
Mblå, guldf.midjeband, sömmar; guld
Å C C **Björn Goop** (Constanza Flores)

Benjamin Rochard	V	16/2-3m	2175	5	11,3	– –	71,50	-
Anthony Barrier	Fr	13/3-8	2200	d	-a	– –	30,80	-
Francois Lagadeuc	V	18/4-3m	2700	6	12,9	– –	78,00	-
Emilia Leo	S	25/5-3m	5/1640	0	12,1a	¢¢	3,85	300'
Dwight Pieters	Ax	17/6-3	2/1640	6	12,7a	C¢	18,98	40'

SPELA I ATG® APPEN ATG V86-4 V5-1 — bankod // 43

SPELA V&P, TRIO, TVILLING, KOMB I ALLA LOPP. ÅLDERSGRÄNS 18 ÅR. STÖDLINJEN.SE

Tidigare vinnare av SmålandsStayern:

2024	GAMIN JABA	Örjan Kihlström (Daniel Redén)	1.14,0
2023	EAGLE ROCK	Markus Waldmüller (Conrad Lugauer)	1.15,9
2022	FIGHTER SIMONI	Carl Johan Jepson (Maria Törnqvist)	1.17,0
2021	HURRICANE SILAS	Ulf Ohlsson (Fredrik Persson)	1.14,8
2020	HURRICANE SILAS	Fredrik Persson	1.16,8
2019	EXPLOSIVE MERLOT	Robert Bergh	1.16,9
2018	ELLIOT COGER	Fredrik Persson	1.16,7
2017	ALFAS DA VINCI	Joakim Lövgren	1.14,9
2016	U.P.W.SUND	Johan Untersteiner (Nikolas Karlsson)	1.16,0
2015	MR HOT SHOT* (FI)	Magnus Jakobsson (Lars I Nilsson)	1.16,2
2014	RED HOT SNAPPER	Stefan Söderkvist (Lars Järpedal)	1.16,0
2013	POLAR L.B. (IT)	Åke Svanstedt	1.16,8
2012	CLASSIC TILE (NO)	Åke Svanstedt	1.15,4
2011	BOMAN	Åke Svanstedt	1.16,4
2010	ABRA DIMANCHE	Tommy Karlstedt (Ralf Karlstedt)	1.16,9
2009	DERBY CLIPPER	Johnny Takter (Jan Hellstedt)	1.16,5a
2008	GIANT NIGHT STAR	Erik Adielsson (Jörgen Sylvander)	1.16,1a

2024 Gamin jaba

LOPP **7**

Länsförsäkringars lopp - STL Klass II (Försök 2 i Meeting 5 - Final Solvalla 20/8)

VAGGERYD | 1646 M AUTOSTART | START 20.46

Länsförsäkringar Jönköping Bank & Försäkring

STL SVENSKA TRAVLIGAN

3-åriga och äldre svenska 150.001 - 300.000 kr. Körsvenskrav kat. 1. Körsvenner födda 070625 eller tidigare.
1646 m. Autostart. 12 startande.
Pris: 125.000-62.500-34.000-21.000-13.500-10.500-7.000-5.000 kr (8 prisplacerade). Lägst 2.500 kr till alla tävlande. Prispengar max total: 288.500 kr. Svenska Travligans hederspris till segrande hästs ägare och hästskötare. Hederstäcke till segrande häst.

RESULTAT	1	2	3	SEGERTID	
TEMPO	500m	1000m	1500m	2000m	Sista 500m

1 SPECIFICATION — 1646:1 — 12,4AK — 14,4M — Total: 18 2-7-2 — 233.700

5,ljbr.v.e Nuncio - — 25: 10 2-3-1 12,4a 165.400 24: 8 0-4-1 16,0a 68.300
Maintainability e Scarlet Knight — Uppf: Stefan T.Z. Melander HB, Enköping — Äg: Vrecon AB, Vretstorp — **Svart**, ljusblå sidor; svart

	Alex Persson	F	4/4-5	8/2140	**0**	14,3a	c c	3,00	35′
	Iina Aho	Mp	28/4-2	6/1640	**3**	14,0a	c c	3,32	35′
	Magnus Jakobsson	År	12/5-1	8/2160	**2**	14,4	c c	9,28	25′
	Magnus A Djuse	E	30/5-6	3/1640	**1**	13,4a	c ¢	1,90	35′
Ax c c **Stefan Persson** (Sofia Aronsson Hofstedt)	Linda Sedström	L	6/6-5	2/1640	**2**	12,4a	c c	4,49	30′

2 PICKFORD — 1646:2 — 12,3AK — 15,9M — Total: 24 2-5-3 — 289.800

5,svbr.v.e Orlando Vici - — 25: 6 1-1-1 12,3a 144.500 24: 13 0-4-1 13,6a 98.900
Sonia's Dream e Gigant Neo — Uppf: Borg Leif & Sign Design Väst AB — Äg: Sign Design Väst AB, Sjuntorp — **Gul**, svarta ärmrevär; sva

	Marc Elias	Ax	15/1-6	5/1640	**3**	14,4a	c c	16,90	60′
	Marc Elias	Ö	24/1-5	10/2100	**1**	17,8a	c c	2,29	35′
	Marc Elias	Ax	4/2-1	3/1640	**d**	4ag	c c	1,68	35′
	Marc Elias	Å*	15/2-9	9/1640	**2**	12,3a	c c	14,94	125′
Ax c c **Marc Elias**	Marc Elias	Hd*	1/3-11	1/2140	**4**	13,7a	¢ ¢	10,03	125′

3 COME ON LANE — 1646:3 — 13,9AK — *15,9M — Total: 48 3-4-7 — 275.000

6,mbr.v.e Oasis Bi - — 25: 11 0-1-4 13,9a 46.000 24: 17 0-1-3 14,2a 74.000
Kissing Lane e Kiss Francais — Uppf: Prestera International AB, Ystad — Äg: Johansson Håkan E, Vegby — **Vit**, mörkblå hängslen och ärmbindlar;vit

	Håkan E Johansson	Ö	3/4-8	7/2160	**3**	16,4	c c	7,10	15′
	Håkan E Johansson	Ax	14/4-10	2/2140	**4**	15,4a	c c	9,66	15′
	Håkan E Johansson	Hd	5/5-5	1/2140	**0**	15,8a	c c	60,91	35′
	Håkan E Johansson	Ti	18/5-3	11/1609	**2**	13,9a	c c	3,90	12′
Å c c **Håkan E Johansson**	Håkan E Johansson	Hd	16/6-3	2/2140	**3**	14,4a	c c	69,28	35′

4 ALL IN CASH — 1646:4 — 13,3AK — 15,0M — Total: 34 2-5-3 — 268.600

6,br.v.e Executive Caviar - — 25: 8 1-1-0 13,3a 98.300 24: 11 1-4-1 14,0a 100.500
Cashmere e Tagliabue — Uppf: Olofsson Elisabeth, Tun — Äg: Olofsson Elisabeth, Tun — **Svart**, grå sidofält och vit/röda häng; sva

	Niclas Stenquist	Ö	7/3-7	4/2100	**1**	17,4a	c c	4,41	35′
	Niclas Stenquist	Ax	18/3-10	4/2160	**5**	15,0	c c	30,14	40′
	Mikaela Rydberg	Ax	14/4-6	7/2140	**0**	16,1a	c c	64,42	40′
	Niclas Stenquist	Mp	12/5-9	2/2140	**5**	14,4a	c c	92,24	40′
Ax c c **Niclas Stenquist** (Elisabeth Olofsson)	Elin Brolin	Ax	10/6-7	6/2140	**7**	16,4a	c c	29,32	35′

5 KEJSARINNAN SISU — 1646:5 — *12,9AK — 14,4M — Total: 33 2-5-3 — 260.950

5,br.s.e Earl Simon - — 25: 5 1-1-0 12,9a 28.400 24: 14 1-2-2 14,7a 123.400
Duchess Zette e Muscle Hill — Uppf: Sisyfos Breeders AB, Bromma — Äg: Nipo Ljungby AB, Vittaryd — **Svart**, vita staplar; vit

	Fredrik Persson	Kr	21/2-2	3/2140	**5**	17,8a	c c	7,73	35′
	Oscar Ginman	Kr	14/3-6	3/1640	**2**	13,2a	¢ ¢	2,63	12′
	Fredrik Persson	J	3/4-9	9/2140	**d**	12ag	¢ ¢	44,88	40′
	Tyler Mifsud	Kr	9/5-9	3/1640	**1**	12,9a	¢ ¢	1,41	12′
Kr c c **Ulf Ohlsson** (Fredrik Persson)	Fredrik Persson	Hd	3/6-3	11/1640	**0**	15,0a	¢ ¢	16,67	35′

6 LALLES CASTELLO — 1646:6 — 12,5AK — 13,3K — Total: 38 6-3-4 — 252.000

7,br.v.e Orecchietti - — 25: 6 2-0-0 13,0a 48.000 24: 10 2-1-0 12,5a 69.000
Seville d'Anama e Jain de Beval — Uppf: Landley Therese, Kalmar — Äg: Stall Landley AB, Kalmar — **Blå**, vit stjärna, vita ärmsömmar; blå

	Dante Kolgjini	Kr	14/2-7	7/2140	**0**	16,0ag	c c	11,45	35′
	Noa Reldén	Kr	7/3-6	2/1640	**0**	13,8a	¢ ¢	32,21	35′
	Noa Reldén	Kr	14/3-6	2/1640	**1**	13,0a	¢ ¢	5,52	12′
	Noa Reldén	Vi	6/5-3	3/2120	**1**	15,1	¢ ¢	7,73	30′
Kr c c **Rikard N Skoglund** (Therese Landley)	Victor Rosleff	S	23/5-5	2/1640	**0**	15,0a	¢ ¢	115,20	80′

7 MAGIC BOURBON — 1646:7 — 13,7AM — *15,7M — Total: 9 4-1-2 — 204.500

4,br.v.e Face Time Bourbon - — 25: 4 1-0-2 13,7a 95.500 24: 5 3-1-0 14,6a 109.000
Imbra e Going Kronos — Uppf: Allared Jireteg Fredrik, Västerås — Äg: Pure Islet AB, m fl — **Mblå**, guldf.midjeband, sömmar; guld

	Carl Johan Jepson	E	23/12-8	10/2140	**6**	16,2a	c c	11,60	100′
	Per Linderoth	F	30/4-8	6/2160	**0**	18,2g	c ¢	1,73	35′
	Peter Zadel	Rä	10/5-4	7/2140	**3**	13,7a	c ¢	11,88	30′
	Thomas Dalborg	Å	28/5-6	3/2140	**1**	13,8a	c ¢	4,31	50′
F c c **Björn Goop**	Björn Goop	Ro*	11/6-7	7/2140	**3**	14,2a	c ¢	5,84	125′

8 THE BANK ACCOUNT — 1646:8 — 13,2AK — 15,0M — Total: 18 3-4-1 — 254.600

4,mbr.v.e The Bank - — 25: 10 2-2-0 13,2a 159.300 24: 8 1-2-1 95.300
The Best Carro e Foreign Office — Uppf: Gustavsson Holger, Hakenäset — Äg: Gustavsson Holger, Hakenäset — **Svart**, grå sidor och vitt bröstband; sva

	Hans Crebas	Å	2/4-8	1/2640	**2**	14,7a	¢ ¢	78,04	50′
	Julian Cordeau	Å	21/4-12	3/2140	**5**	15,0a	¢ ¢	9,97	40′
	Hans Crebas	Hd	5/5-6	6/1640	**2**	13,8a	¢ ¢	17,51	50′
	Hans Crebas	Ax	20/5-3	5/2140	**1**	13,9a	¢ ¢	6,39	35′
Ax c c **Victor Rosleff** (Hans Crebas)	Hans Crebas	Åm*	4/6-3	6/1680	**6**	13,2a	¢ ¢	19,43	125′

CHANSVÄRDERING 1 - 2 - 7 - 12 - 9 - 8

TAKE HIM SOBER — 1646:9 — 13,5AM — *13,2K — Total: 11 3-1-1 — 215.400

9

4,br.h.e Trixton -
Very Sober e Pearsall Hanover
Uppf: Sjödin Magnus & Staffan
Äg: AB Torp och Småhus i Västergötland
Mörkgrön, svart axelparti och ärm; svart
G **C C** **Carl Johan Jepson** (Fredrik Wallin)

25: 8 1-1-1 13,5a 169.900 — 24: 3 2-0-0 17,5a 45.500

Magnus A Djuse	Ro	30/3-6	2/2640	**5**	16,4a	c c	3,60		40′
Magnus A Djuse	G	17/4-5	3/1640	**1**	13,2	¢ ¢	3,22		100′
Carl Johan Jepson	S	30/4-9	5/2140	**5**	13,5a	¢ ¢	12,86		80′
Magnus A Djuse	Mp*	31/5-6	1/2140	**7**	13,9a	¢ ¢	3,21		125′
Magnus A Djuse	Ro*	11/6-6	12/2140	**8**	14,2a	¢ ¢	64,14		125′

AMINA WILLOW — 1646:10 — 13,7AK — 14,0K — Total: 43 2-2-2 — 232.400

10

6,br.s.e Centurion A.T.M. -
Joline e Love You
Uppf: Mårtensson Annemarie, Annerstad
Äg: Florin Blomerus Jaana, Skillingaryd
Svart, rött axelparti och 2-delad ärm; röd
Vg **C C** **Gustav Johansson** (Mikael Florin)

25: 8 1-0-0 13,9a 39.300 — 24: 9 0-1-0 15,8a 27.500

André Eklundh	Mp	31/3-2	3/2140	**1**	16,8	¢ ¢	14,26		15′
André Eklundh	Å	16/4-7	12/2140	**0**	15,2a	c c	148,47		60′
Mikael Florin	Vg	8/5-1	4/2148	**0**	18,4ag	c c	52,42		25′
Mikael Florin	Kr	16/5-6	4/2140	**0**	16,4	¢ ¢	84,03		35′
Stefan Persson	Hd	26/5-11	9/2140	**4**	15,2a	c c	18,70		35′

LOVELY WILMA — 1646:11 — 13,0AL — 15,6M — 13,0AK — Total: 16 2-2-1 — 258.200

11

4,mbr.s.e Flocki d'Aurcy -
Valuta Newmen e New Grove Escudo
Uppf: Thorson Olof, Varberg
Äg: Thorson Olof, Varberg
Vit, vinrött axelp och ärmar; vinröd
Å **C C** **Olof Thorson**

25: 6 1-1-0 13,0a 135.400 — 24: 10 1-1-1 14,3a 122.800

Wilma Karlsson	Å	5/2-7	4/2140	**1**	15,0a	c c	10,50		60′
Olof Thorson	J	4/3-8	4/2160	**5**	17,8g	c c	4,79		40′
Wilma Karlsson	Ax	18/3-6	7/2640	**6**	15,8a	c c	20,53		75′
Olof Thorson	Å	28/5-9	6/1640	**2**	13,0a	c c	56,56		60′
Olof Thorson	Ti*	7/6-6	9/2413	**4**	13,0a	c c	56,70		125′

YTOWNS MAGNIFIK — 1646:12 — 10,7AK — *18,2M — Total: 13 6-3-0 — 293.500

12

5,mbr.h.e Muscle Hill -
Valkyria R.Ö.K. e Varenne
Uppf: A & A Trotters AB, Ystad
Äg: Aac Nybrostrand Invest AB & YTAAB AB
Mblå, röda sidor och vit/röda sömmar; vi
J **C C** **Joakim Lövgren**

25: 3 1-1-0 10,7a 65.000 — 24: 5 3-1-0 12,9a 152.000

Joakim Lövgren	J	3/24-9	11/1640	**7**	13,7a	c c	2,89		60′
Joakim Lövgren	J	4/24-7	10/1640	**2**	12,9a	¢ c	5,22		35′
Joakim Lövgren	J	12/4-1	6/1640	**1**	11,2a	¢ c	7,17		40′
Joakim Lövgren	J	7/5-5	1/1640	**2**	12,4ag	¢ c	1,44		40′
Joakim Lövgren	Ti*	7/6-5	2/1609	**8**	10,7a	¢ c	11,88		125′

SPELA I ATG® APPEN — ATG V86-5 / V5-2

SPELA V&P, TRIO, TVILLING, KOMB I ALLA LOPP. ÅLDERSGRÄNS 18 ÅR. STÖDLINJEN.SE

Länsförsäkringar Jönköping
Bank & Försäkring

LOPP **8**

Vaggeryds Kommuns lopp - STL Diamantstoet (Försök 2 i Meeting 5 - Final Solvalla 20/8)

VAGGERYD | 2148 M AUTOSTART | START 21.06

VAGGERYDS KOMMUN

STL SVENSKA TRAVLIGAN

3-åriga och äldre ston 300.001 - 1.000.000 kr. Körsvenskrav kat. 1. Körsvenner födda 070625 eller tidigare.
2148 m. Autostart. 12 startande.
Pris: 150.000-75.000-40.000-25.000-15.000-11.500-7.500-5.000 kr (8 prisplacerade). Lägst 2.500 kr till alla tävlande. Prispengar max total: 339.000 kr. Svenska Travligans hederspris till segrande hästs ägare och hästskötare. Hederstäcke till segrande häst.

RESULTAT	1	2	3	SEGERTID	
TEMPO	500m	1000m	1500m	2000m	Sista 500m

1 SCARFO PELLINI — 2148:1 — 10,6AK *16,1M 12,4AM — Total: 15 3-4-1 — 932.000

4,mbr.s.e Walner - 25: 5 1-0-0 10,6a 254.000 24: 10 2-4-1 12,1a 678.000
Jullan e Juliano Star
Uppf: Pellpac AB, Torekov
Äg: Hjelte Restaurang AB, m fl
Mblå, guldf.midjeband, sömmar; guld

	Björn Goop	S	29/3-4	5/2140	**4**	13,1ag	c c	30,34		300′
	Björn Goop	E	8/4-9	12/2140	**d**	12ag	¢ ¢	33,88		125′
	Björn Goop	Å	21/4-10	3/2140	**1**	13,3a	¢ ¢	8,58		125′
	Björn Goop	Å	3/5-5	1/2140	**5**	12,4a	¢ ¢	7,61		1000′
F c c **Björn Goop**	Björn Goop	S	25/5-8	4/1640	**0**	10,6a	¢ ¢	14,65		500′

2 ÖNAS ROSE — 2148:2 — 11,2AK 16,6L 12,1AM — Total: 29 8-5-3 — 698.900

6,br.s.e S.J.'s Caviar - 25: 4 1-0-0 11,2a 40.500 24: 13 4-2-1 11,2a 437.000
Follow Me Zon e Donato Hanover
Uppf: Jonsson Tomas, Nossebro
Äg: Stall Star Topic - Easy
Svart, guld lodrätt fält och ärmbindel; sv

	Oskar Kylin Blom	G	17/12-9	5/2140	**0**	17,0ag	c c	2,37		40′
	Oskar Kylin Blom	G	5/1-9	3/2660	**0**	16,6	c c	10,10		35′
	Oskar Kylin Blom	Bs	6/5-6	2/1640	**1**	11,5a	¢ ¢	9,09		35′
	Fredrik Plassen	S	25/5-12	2/1640	**0**	11,2a	¢ ¢	19,27		150′
G c c **Lucas H Vikström** (Oskar Kylin Blom)	Oskar Kylin Blom	B	5/6-7	3/2140	**0**	13,2a	¢ ¢	2,77		40′

3 BREIDABLIKS KAHLUA — 2148:3 — 10,5AK 12,8M 12,1AM — Total: 48 7-9-4 — 970.400

8,br.s.e From Above - 25: 10 1-1-1 10,5a 129.300 24: 12 0-1-1 11,6a 57.300
Don't Cry e Pearsall Hanover
Uppf: Breidablik häst AB, Blentarp
Äg: Breidablik häst AB, Blentarp
Svart, mörkgröna stolpar; svart

	Bernardo Grasso	J	15/4-9	9/1640	**5**	11,6a	¢ ¢	110,38		40′
	Ken Ecce	Kr	25/4-6	2/2160	**1**	15,1	¢ c	27,68		35′
	Thomas Uhrberg	J	7/5-9	4/1640	**0**	11,9a	¢ ¢	24,05		60′
	Tyler Mifsud	J	21/5-9	7/1640	**3**	11,9a	¢ ¢	22,78		100′
J c c **Tyler Mifsud** (Jenny Andersson)	Kevin Oscarsson	Ti*	7/6-9	2/1609	**8**	10,5a	¢ ¢	127,84		150′

4 ACE OF MARKE — 2148:4 — 11,0AK 13,9M 13,3AM — Total: 58 8-6-4 — 712.800

6,br.s.e Rapide Marke - 25: 11 0-3-1 13,2a 108.500 24: 20 3-3-1 11,0a 329.000
Happy Casino e Make it Happen
Uppf: Selin Mikael, Tjällmo
Äg: Stall Markebo i Tjällmo (Selin Mikael)
Turkos, vitt axelparti, 2-del ärm; vit

	Victor S Sundgren	F	18/4-11	2/3160	**8**	14,7	¢ ¢	55,56		100′
	Isak Selin	Mp	28/4-4	2/2140	**0**	14,2a	c c	36,39		35′
	Magnus A Djuse	Mp	12/5-4	1/2140	**2**	14,9a	¢ ¢	11,27		35′
	Per Linderoth	Mp*	31/5-8	3/2140	**7**	14,0	¢ ¢	94,78		150′
Mp c c **Örjan Kihlström** (Mikael Selin)	Hilma Selin	Ax	17/6-8	5/2140	**2**	14,1a	¢ ¢	9,02		40′

5 FLYING DRUMSTICKS — 2148:5 — 09,7AAK 13,7M *13,5AM — Total: 25 9-1-1 — 880.725

5,br.s.e Muscle Hill - 25: 5 1-0-0 13,8a 125.000 24: 10 2-0-0 12,0a 174.900
Timbal e From Above
Uppf: Menhammar Stuteri AB, Ekerö
Äg: Stall Segerhuva
***Grön**, brunt axelskärp; brun/grön

	Julien Fontaine	E	15/1-10	6/2140	**1**	15,6a	c c	11,56		80′
	Conrad Lugauer	S	29/1-9	9/2140	**5**	14,0a	c c	10,16		80′
	Julien Fontaine	S*	8/2-10	5/2140	**5**	13,8a	c c	20,23		300′
	Conrad Lugauer	Å	28/5-5	1/2160	**7**	13,7	c c	12,86		60′
S c c **Conrad Lugauer**	Conrad Lugauer	S*	18/6-9	9/2140	**d**	tr7a	c c	93,54		150′

6 EIGHT HOUR (DK) — 2148:6 — *11,8AK *13,1M 12,9AM — Total: 68 11-5-8 — 961.735

9,br.s.e Ganymede - 25: 6 0-0-3 12,9a 48.400 24: 8 0-0-2 12,4a 44.560
Fifth Avenue e New Quick
Uppf: Sörensen Frank & Preben
Äg: Delcon Ltd, Storbritannien
Mblå, röda sidor och vit/röda sömmar; vi

	Joakim Lövgren	J	4/2-8	5/2140	**3**	12,9a	c c	28,14		40′
	Bernardo Grasso	J	25/2-3	3/2140	**5**	14,2a	c c	28,37		40′
	Joakim Lövgren	J	12/3-9	1/2140	**3**	13,8a	¢ ¢	8,66		60′
	Joakim Lövgren	Hd	11/4-9	6/2140	**0**	15,4a	¢ ¢	8,74		40′
J c c **Joakim Lövgren**	Joakim Lövgren	Kr	13/6-2	10/2140	**3**	13,4a	¢ ¢	19,11		35′

7 TANGERINA — 2148:7 — 11,7AK 16,1M 12,3AM — Total: 18 2-4-2 — 553.800

4,mbr.s.e Perfect Spirit - 25: 6 0-1-2 11,7a 98.500 24: 12 2-3-0 12,2a 455.300
Zingy Kronos e Muscle Hill
Uppf: Alm Lina, Klågerup
Äg: Lars Lindberg Försäljning KB,Mariestad
Mörkgrön, svart axelparti och ärm; svart

	Per Lennartsson	E	8/4-9	6/2140	**d**	5ag	¢ ¢	89,04		125′
	Per Lennartsson	Å	21/4-4	4/2140	**0**	14,2a	c ¢	57,05		125′
	Björn Goop	Ax	13/5-8	3/2640	**3**	15,2a	c ¢	9,53		75′
	Ulf Ohlsson	Ar	22/5-8	4/2140	**3**	14,6a	c ¢	39,95		125′
Ax c c **Carl Johan Jepson** (Ulf Stenströmer)	Ulf Ohlsson	Ti*	7/6-3	5/1609	**0**	11,7a	¢ ¢	27,65		125′

8 CASCABELLA — 2148:8 — 11,8AK 14,1K 12,6AM — Total: 64 6-8-6 — 650.180

7,br.s.e Raja Mirchi - 25: 8 1-0-0 12,9a 25.500 24: 15 1-2-2 11,8a 181.900
Good as Princess e Good As Gold
Uppf: AB YBENA, Aneby
Äg: Bengtsson Tova & Swedish SparaSmart AB
Svart, mlila/guld axelskärp och ärmrev; sv

	Daniel Selin	Å	2/3-6	5/2140	**0**	16,8a	¢ ¢	8,56		12′
	Daniel Selin	Ax	6/5-7	10/2140	**5**	15,3a	¢ ¢	35,57		12′
	Tommy Karlstedt	Ax	20/5-10	3/1640	**7**	12,9a	c c	29,01		15′
	Anton Knutsson	Kr	30/5-5	6/2140	**1**	14,6a	¢ ¢	4,70		12′
Å c c **Anton Knutsson** (Tova Bengtsson)	Anton Knutsson	Å	12/6-4	10/2640	**0**	15,4a	¢ ¢	91,02		40′

CHANSVÄRDERING 1 - 10 - 12 - 5 - 6- 3

J.J.SNOWSTORM (EE) 2148:9 **13,5AM** **17,3L** **Total: 30 10-3-2** **389.996**

9

5,mbr.s.e Victor Gio - 25: 6 1-0-1 13,6a 128.500 24: 10 3-0-1 13,5a 118.069
Ocean Topkip e Eilean Donon
Uppf: J.J. Stable Oü, Estland
Äg: Fironova Jelena, Estland
Svart, vita sidor och axelparti; svart
S **C C** **Mika Forss** (Jevgeni Ivanov)

Jevgeni Ivanov	S	29/1-10	5/1640	**0**	16,6a	**C C**	32,86		80′
Mika Forss	S	12/2-7	8/2140	**3**	15,3a	**C C**	77,72		80′
Claes Sjöström	S	26/2-7	10/2140	**4**	14,9a	**C C**	52,38		150′
Henrik Svensson	B	19/3-6	5/2140	**1**	13,6a	**C C**	7,19		60′
Rikard N Skoglund	Åm*	4/6-10	1/3280	**0**	17,3	**C C**	15,04		150′

MAHARINA SUN* (NO) 2148:10 ***10,0AK** **14,5L** **Total: 16 10-3-0** **860.317**

10

6,br.s.e Maharajah - 25: 5 1-2-0 10,5a 256.716 24: 4 4-0-0 10,0a 326.940
Seaside Illusion e Muscle Hill
Uppf: Djuve Eirik, Norge
Äg: Djuve Eirik, Norge
Mörkblå, vit/röd sömmar; mblå
* **C C** **Magnus Teien Gundersen** (Geir Vegard Gundersen)

Magnus Teien Gundersen	F	4/4-6	6/2140	**1**	13,3a	**¢ C**	1,28		35′
Magnus Teien Gundersen	Bj	26/4-7	2100	**6**	13,2a	– –	1,31		-
Magnus Teien Gundersen	Å*	3/5-6	5/2660	**2**	14,5	**¢ ¢**	4,95		125′
Magnus Teien Gundersen	S*	24/5-9	13/2140	**2**	12,9a	**¢ ¢**	8,85		250′
Magnus Teien Gundersen	Bj	8/6-10	1609	**4**	10,5a	– –	45,21		-

GLOBAL DEADLINE 2148:11 ***11,8AK** **13,4M** **13,4AM** **Total: 61 29-6-1** **661.288**

11

6,br.s.e Trixton - 25: 7 3-0-1 13,7a 61.181 24: 11 6-2-0 11,8a 147.821
Global State e Donato Hanover
Uppf: Global Farm AB, Nacka Strand
Äg: JJ Stable AB, Almunge (Ivanov Jevgeni)
Svart, gul/vit/mörkblå vinklar; vit
S **C C** **Jevgeni Ivanov**

Mika Forss	S*	29/3-11	13/2140	**0**	15,2a	**¢ ¢**	49,18		250′
Jevgeni Ivanov	Ee	3/5-4	2140	**1**	17,8a	– –	-		-
Jevgeni Ivanov	Ee	17/5-5	1640	**1**	14,0a	– –	-		-
Jevgeni Ivanov	Ee	31/5-4	2140	**1**	14,3a	– –	-		-
Jevgeni Ivanov	S*	18/6-9	2/2140	**8**	13,7a	**¢ ¢**	123,59		150′

QUEEN OF POWER 2148:12 **10,0AK** ***14,1M** **12,1AM** **Total: 28 7-4-3** **959.900**

12

5,br.s.e Readly Express - 25: 6 1-2-1 10,0a 174.000 24: 10 2-1-1 13,1a 432.900
Britt Palema e Adams Hall
Uppf: Easy KB, Uppsala
Äg: Easy KB, Uppsala
Svart, vita staplar; vit
Kr **C C** **Ulf Ohlsson** (Fredrik Persson)

Fredrik Persson	Kr	28/3-5	2/2180	**d**	14g	**¢ ¢**	5,17		35′
Thomas Uhrberg	Hd	11/4-9	4/2140	**1**	14,2a	**¢ ¢**	3,78		40′
Mats E Djuse	Ö*	26/4-6	2/2100	**4**	12,1a	**¢ ¢**	34,34		150′
Mats E Djuse	S	23/5-2	6/2140	**2**	13,8a	**¢ ¢**	3,90		100′
Ulf Ohlsson	Ti*	7/6-9	1/1609	**3**	10,0a	**¢ ¢**	37,34		150′

SPELA I ATG® APPEN ATG V86-6 V5-3 V3-1

SPELA V&P, TRIO, TVILLING, KOMB I ALLA LOPP. ÅLDERSGRÄNS 18 ÅR. STÖDLINJEN.SE

VAGGERYDS KOMMUN

LOPP 9

Miljöhallens lopp - STL Bronsdivisionen (Försök 2 i Meeting 5 - Final Solvalla 20/8)

VAGGERYD | 1646 M AUTOSTART | START 21.26

Miljöhallen Golv 036-34 15 30

STL SVENSKA TRAVLIGAN

3-åriga och äldre 400.001 - 950.000 kr. Körsvenskrav kat. 1. Körsvenner födda 070625 eller tidigare.
1646 m. Autostart. 12 startande.
Pris: 125.000-62.500-34.000-21.000-13.500-10.500-7.000-5.000 kr (8 prisplacerade). Lägst 2.500 kr till alla tävlande. Prispengar max total: 288.500 kr. Svenska Travligans hederspris till segrande hästs ägare och hästskötare. Hederstäcke till segrande häst.

RESULTAT	1	2	3	SEGERTID	
TEMPO	500m	1000m	1500m	2000m	Sista 500m

1 COME ALONG — 1646:1 — 11,7AK 13,7K — Total: 81 8-7-12 — 801.400

8,br.v.e Crown Kemp -
25: 11 1-0-1 12,4a 107.400 24: 23 2-0-2 11,7a 140.500

Labella e Armbro Ogden	Stefan Landén	Ti	14/4-1	1/1609	**6**	12,4a	¢¢	22,08	25′
Uppf: Hagström Kim, Växtorp	Stefan Landén	Hd	23/4-8	3/2140	**4**	13,1a	¢¢	49,07	60′
Äg: Hagström Kim, Växtorp	Stefan Landén	Hd	15/5-3	4/2140	**4**	14,4a	¢¢	18,03	35′
Vinr, vitt axelp,sv stj,vita ärmb; vröd	Stefan Landén	J	29/5-5	1/2140	**5**	13,0a	¢¢	70,30	40′
Hd C C **Stefan Landén** (Kim Hagström)	Stefan Landén	Kr	13/6-2	9/2140	**4**	13,5a	¢¢	10,75	35′

2 PURE DIAMOND — 1646:2 — 10,9AK 14,9M — Total: 35 2-8-6 — 857.378

5,br.s.e Father Patrick -
25: 10 0-0-3 10,9a 85.231 24: 9 0-4-1 11,8a 484.500

Pure Kemp e Muscle Hill	Carl Johan Jepson	F	4/4-8	4/2140	**3**	11,6a	¢¢	6,82	35′
Uppf: Kreivi Marko, Rönnäng	Björn Goop	S	16/4-7	4/1640	**7**	10,9a	¢¢	8,33	80′
Äg: Göteborg Smart Repair Center AB	Tomas Pettersson	Bs	6/5-6	3/1640	**0**	14,3a	¢¢	2,79	35′
*__Orange__, svart axelp.stolpar och revär; or	Ulf Ohlsson	S	9/5-7	9/2140	**7**	12,1a	¢¢	108,92	150′
G C C **Victor Rosleff** (Fredrik Wallin)	Rikard N Skoglund	G	27/5-7	12/1640	**3**	12,0a	¢¢	11,10	35′

3 KING ONLY THE ONE* — 1646:3 — 11,9AM *13,3M 13,0AK — Total: 55 13-5-11 — 824.179

7,mfux.v.e S.J.'s Caviar -
25: 7 1-0-2 13,8a 73.500 24: 21 5-3-2 11,9a 323.300

Kings Blondie e Ride the Night	Christoffer Eriksson	Å	28/1-4	6/2140	**4**	14,9a	c c	5,63	40′
Uppf: Hagström Birgitta & Victoria	Victor Rosleff	Hd	7/2-8	5/2640	**0**	17,7a	c c	9,10	40′
Äg: Pullicino Kenneth, Malta	Malte Handfast	Hd	15/5-3	5/2140	**3**	nf2a	¢¢	7,91	35′
Svart, blå axlar, sidor och ärmb; sva	Christoffer Eriksson	Hd	26/5-7	1/2180	**1**	13,3g	¢¢	7,67	35′
Å C C **Per Lennartsson** (Christoffer Eriksson)	Dwight Pieters	Åm*	4/6-8	5/2480	**d**	5ag	¢¢	21,01	125′

4 STEPPING DREAMBOY — 1646:4 — 11,9AK *12,7M — Total: 42 15-4-4 — 809.800

7,br.h.e Readly Express -
25: 7 2-1-0 11,9a 110.000 24: 5 2-1-1 12,0a 121.500

Stepping Space e Fast Photo	Victor Rosleff	Kr	28/3-7	8/1640	**2**	11,9a	c¢	3,43	35′
Uppf: Stall Stepping HB, Skövde	Rikard N Skoglund	G	17/4-11	9/2140	**8**	13,4a	c¢	52,95	100′
Äg: Stall Stepping	Carl Johan Jepson	Mp	28/4-4	3/2140	**1**	12,9a	c¢	1,79	35′
Blå, vit stjärna, vita ärmsömmar; blå	Simon Helm	S	14/5-7	6/1640	**0**	12,5ag	c¢	3,10	80′
Ax C C **Rikard N Skoglund** (Eric Martinsson)	Rikard N Skoglund	Åm*	4/6-8	12/2480	**5**	13,3a	c¢	94,09	125′

5 FROM THE HIP — 1646:5 — 12,7AM *13,6L — Total: 25 8-6-3 — 625.000

5,br.h.e Readly Express -
25: 3 0-2-1 12,7a 49.500 24: 14 5-4-2 12,9a 467.000

A Perfect Shot On e Credit Winner	Tomas Pettersson	Bs	9/12-7	1/2160	**2**	15,1	c c	1,30	25′
Uppf: Menhammar Stuteri AB, Ekerö	Tomas Pettersson	Bs	22/12-7	7/2140	**2**	15,1	c c	1,64	35′
Äg: Stall Powerladies 1	Tomas Pettersson	Rä	2/5-6	4/3160	**2**	13,9	c c	10,88	30′
Turkos, vitt axelparti, 2-del ärm; vit	Tomas Pettersson	E	21/5-10	4/3160	**3**	14,1	c c	4,34	60′
Bs C C **Örjan Kihlström** (Tomas Pettersson)	Tomas Pettersson	Bs	13/6-9	3/2140	**2**	12,7a	c c	2,66	35′

6 STRIKING EAGLE (NO) — 1646:6 — *12,0AM 13,7L *12,4AK — Total: 29 12-6-2 — 901.325

6,ljbr.v.e Bold Eagle -
25: 6 2-0-1 12,0a 86.000 24: 9 3-2-0 12,4a 173.931

Beverly B.R. e Donato Hanover	Francois Lagadeuc	V	28/3-4	2850	**0**	13,7	– –	67,70	-
Uppf: Maske Tormod & Nor Trot KB	Victor Rosleff	Ax	25/4-5	10/2140	**3**	13,8a	c¢	5,05	35′
Äg: Uph Academy AB, Vessigebro	Christoffer Eriksson	Hd	5/5-7	6/2640	**1**	14,6a	c¢	1,67	35′
Svart, vita staplar; vit	Stefan Persson	Kr	16/5-7	6/2140	**1**	12,0a	c¢	1,97	35′
Å C C **Ulf Ohlsson** (Christoffer Eriksson)	Stefan Persson	Åm*	4/6-8	6/2480	**8**	13,4a	c¢	3,40	125′

7 EKAS ZALMING — 1646:7 — *12,2AK 14,9M — Total: 61 12-7-5 — 856.800

8,br.v.e Zola Boko -
25: 11 2-0-1 12,7a 80.100 24: 14 1-2-1 12,2a 131.000

Right Over e Rite On Line	Håkan E Johansson	Mp	28/4-4	9/2140	**6**	14,0a	c¢	72,33	35′
Uppf: Karlsson Eva, Sandhem	Håkan E Johansson	Hd	5/5-7	11/2640	**3**	15,5a	c c	127,01	35′
Äg: Johansson Håkan E, Vegby	Håkan E Johansson	Ax	20/5-1	12/2140	**5**	14,4a	c c	70,69	35′
Vit, mörkblå hängslen och ärmbindlar;vit	Håkan E Johansson	Å	8/6-5	8/2140	**1**	14,3a	c c	6,23	12′
Å C C **Håkan E Johansson**	Håkan E Johansson	Vg	14/6-7	10/2148	**5**	13,1a	c c	19,75	25′

8 HUGO BOSS SHADOW (DK) — 1646:8 — *12,3AM 13,7L 15,4AK — Total: 55 13-8-5 — 632.863

6,br.v.e Orlando Vici -
25: 10 3-2-3 12,3a 319.000 24: 11 1-2-0 14,1a 44.891

Sindy Shadow e Lindy Lane	Dwight Pieters	E	8/4-5	9/2140	**1**	13,6a	¢¢	2,80	35′
Uppf: Jensen Niels Jörgen, Danmark	Simon Helm	G	17/4-6	8/2140	**1**	12,3a	¢¢	3,91	100′
Äg: Jansson G, T &J, Larsson I &Tenggren V	Ulf Ohlsson	Å*	3/5-7	8/2140	**6**	12,5a	¢¢	11,67	125′
Mblå, guldf.midjeband, sömmar; guld	Ulf Ohlsson	S	23/5-8	8/3180	**3**	13,7	¢¢	14,74	150′
Ax C C **Björn Goop** (Ulf Stenströmer)	Linda Sedström	Ax	1/6-9	11/2140	**3**	13,1a	¢¢	4,26	150′

CHANSVÄRDERING 2 - 6 - 5 - 10 - 8 - 11

AJLEXES HANS

1646:9 **11,8**[AK] ***13,4**[M] **Total: 47 15-8-4** **919.450**

9

6,svbr.v.e Maharajah -
Tilda Palema e Adams Hall
Uppf: Jonsson Anders, Falun
Äg: Stall Stora Hälla
Mörkblå, röd axelskärp och ärmbindel; mbl
Bs C C **Tomas Pettersson**

25: 7 1-2-0 11,8a 91.900 24: 17 5-5-1 12,3a 474.750

Tomas Pettersson	Bs	11/4-2	1/2160	**2**	it	¢¢	22,04	35'
Henrik Svensson	Ös	24/4-3	5/2160	**2**	14,5	¢¢	8,94	35'
Tomas Pettersson	Bs	6/5-9	6/2640	**6**	14,7a	¢c	12,36	35'
Tomas Pettersson	Bs	16/5-5	1/2140	**1**	13,4	¢¢	3,97	35'
Tomas Pettersson	Ro*	11/6-10	2/1640	**5**	11,8a	¢¢	22,57	125'

PURE ATLAS

1646:10 **11,7**[AM] ***14,2**[M] **12,1**[AK] **Total: 30 8-4-1** **707.227**

10

6,br.h.e Father Patrick -
Queen Cash e Ready Cash
Uppf: Kreivi Marko, Rönnäng
Äg: Göteborg Smart Repair Center AB, m fl
Mörkgrön, svart axelparti och ärm; svart
G C C **Carl Johan Jepson** (Fredrik Wallin)

25: 6 0-3-0 12,6a 78.971 24: 7 3-0-0 11,7a 79.477

Flemming Jensen	Å	28/1-4	3/2140	**2**	14,7a	c c	2,94	40'
Flemming Jensen	Å	19/2-4	4/2140	**2**	13,0a	c c	2,64	40'
Stefan Persson	Å	2/4-6	1/2140	**d**	uag	¢¢	3,51	60'
Flemming Jensen	Se	27/4-5	1600	**2**	12,9ag	– –	3,93	-
Flemming Jensen	Ch	11/5-10	2000	**4**	12,6a	– –	5,74	-

SPARTAKUS

1646:11 **10,1**[AK] **12,4**[M] **Total: 31 7-6-0** **854.702**

11

6,br.v.e Father Patrick -
Je T'aime Lane e Lindy Lane
Uppf: Bruland Stein Inge, Schweiz
Äg: Leksaksjätten I Sverige AB, m fl
Svart, blå/vitt axelsk, ärmbindel; vit
Å C C **Christoffer Eriksson**

25: 0 0-0-0 24: 15 2-4-0 10,1a 553.202

Carl Johan Jepson	Ax*	20/7-10	1/2140	**2**	12,4	c¢	2,89	110'
Carl Johan Jepson	S*	14/8-5	10/2140	**0**	12,3a	c¢	44,18	220'
Christoffer Eriksson	J*	31/8-11	2/2140	**2**	12,1a	¢¢	3,12	110'
Christoffer Eriksson	F*	21/9-11	10/1640	**4**	10,1a	¢¢	25,41	110'
Christoffer Eriksson	S*	12/10-11	2/2140	**d**	12ag	¢¢	29,78	220'

REMBURS R.D.

1646:12 **12,5**[AM] **13,9**[M] **12,5**[AK] **Total: 62 4-12-5** **635.935**

12

8,br.v.e The Bank -
Royal Lindy e Harmonious
Uppf: Stall Chipata KB, Båstad
Äg: Stall Chipata KB, Båstad
Svart, vit/röda axlar och midjeb; svart
Hd C C **Svend Dyhrberg**

25: 9 1-1-0 13,0a 142.400 24: 12 0-2-1 13,0a 86.500

Svend Dyhrberg	Å	22/3-1	5/2140	**5**	13,6a	c c	14,41	40'
Svend Dyhrberg	J	12/4-6	7/3160	**0**	15,2	c c	50,79	100'
Svend Dyhrberg	J	29/4-8	1/3180	**6**	15,7	c c	9,18	50'
Svend Dyhrberg	J	21/5-7	3/2140	**0**	14,1a	c c	42,00	50'
Svend Dyhrberg	Å	12/6-7	1/2140	**4**	13,0a	c c	90,79	50'

SPELA V&P, TRIO, TVILLING, KOMB I ALLA LOPP. ÅLDERSGRÄNS 18 ÅR. STÖDLINJEN.SE

Miljöhallen Golv
036-34 15 30

LOPP **10**

El Byråns lopp - STL Klass III mot STL Klass I (Försök 2 i Meeting 5 - Final Solvalla 20/8)

VAGGERYD | 2148 M VOLTSTART | START 21.46

elbyrån Tel: Vagueryd 0353-360 00 • Skillingaryd 0370-712 8

STL SVENSKA TRAVLIGAN

3-åriga och äldre svenska 75.001 - 175.000 kr samt 3-åriga och äldre 200.001 - 550.000 kr. Körsvenskrav kat. 1. Körsvenner födda 070625 eller tidigare. 2148 m. Tillägg 20 m vid vunna 175.001 kr 14 startande.
Pris: 125.000-62.500-34.000-21.000-13.500-10.500-7.000-5.000 kr (8 prisplacerade). Lägst 2.500 kr till alla tävlande. Prispengar max total: 293.500 kr. Svenska Travligans hederspris till segrande hästs ägare och hästskötare. Hederstäcke till segrande häst.

RESULTAT	1	2	3	SEGERTID	
TEMPO	500m	1000m	1500m	2000m	Sista 500m

1 OLYMPUS STEEL — 2148:1 — 15,7M — 12,4AK — Total: 12 2-3-0 — 148.000

4,br.v.e Muscle Hill - — 25: 3 0-1-0 29.500 — 24: 9 2-2-0 15,7 118.500

	Anky Kievitshof e Abano As	Rick Ebbinge	Å	22/8-6	2/2140	**1**	15,4a	¢¢	3,53	35′
	Uppf: de Bruin Michel, Nederländerna	Rick Ebbinge	J	18/9-7	9/2640	**7**	15,7a	¢¢	5,66	60′
	Äg: Merwestaal Racing Stables B.V.	Rick Ebbinge	Mp	31/3-7	2/2140	**2**	15,0a	¢c	2,74	35′
	*__Orange__, vitt bröstmand och blå revär; or	Rick Ebbinge	Hd	11/4-5	9/2640	**0**	16,0a	¢c	10,94	35′
Hd	**C C** **Per Lennartsson** (Rick Ebbinge)	Rick Ebbinge	Ti*	7/6-8	11/1609	**6**	12,4a	¢¢	27,13	125′

2 SHUFFLEBOARD — 2148:2 — *17,5M — 13,6AM — Total: 8 3-0-0 — 162.500

3,fux.h.e S.J.'s Caviar - — 25: 8 3-0-0 17,5 162.500 — 24: 0 0-0-0

	Rouquine e Super Light	Carl Johan Jepson	Ro	30/3-2	1/2140	**1**	17,5	c c	4,01	50′
	Uppf: Eriksson Sofia, Huddungeby	Björn Goop	F	18/4-12	4/2140	**1**	14,5a	c c	3,62	50′
	Äg: Eriksson Sofia, Huddungeby	Ulf Ohlsson	B	30/4-2	1/2140	**4**	16,2a	c c	1,65	60′
	Mörkgrön, svart axelparti och ärm; svart	Björn Goop	S	9/5-6	9/2140	**0**	15,4a	c c	38,16	300′
G	**C C** **Carl Johan Jepson** (Fredrik Wallin)	Claes Sjöström	G	16/6-5	3/2140	**4**	13,6a	c¢	11,63	100′

3 UNCOVER TILE — 2148:3 — 15,2M — 13,1AM — Total: 11 1-3-0 — 142.000

3,mbr.v.e Googoo Gaagaa - — 25: 10 1-2-0 15,2 127.000 — 24: 1 0-1-0 18,1 15.000

	Swan Defined e Swan for All	Anders Svanstedt	Ax	1/4-7	3/2160	**2**	15,7	c c	11,28	50′
	Uppf: Vestmarka AB, Vinninga	Mats E Djuse	Ro	20/4-1	7/2140	**5**	15,7a	c c	8,22	50′
	Äg: Anders Svanstedt AB, m fl	Anders Svanstedt	Mp	12/5-6	1/2160	**4**	15,2	c c	14,24	35′
	Mörkblå, röd/vita stolpar och vinkel; blå	Anders Svanstedt	S	23/5-4	3/2140	**0**	14,0a	c¢	72,79	200′
Ax	**C C** **Anders Svanstedt**	Anders Svanstedt	G	16/6-8	9/2140	**5**	13,1a	c¢	90,91	100′

4 SOMEBODYNEEDSYOU — 2148:4 — 15,3M — 14,5AK — Total: 21 2-1-0 — 132.700

4,mbr.h.e Googoo Gaagaa - — 25: 11 1-1-0 15,3 66.900 — 24: 10 1-0-0 16,0 65.800

	Hills Delight e Muscle Hill	Ole Johan Östre	Vg	27/4-8	4/2148	**d**	uag	¢¢	7,48	30′
	Uppf: L.G.J. Invest i Örebro AB	Noa Reldén	Vg	8/5-3	11/1646	**6**	14,5a	¢c	10,58	25′
	Äg: Firma Fyhrs Glas & Fogtjänst	Ole Johan Östre	J	21/5-2	3/2140	**0**	17,0	¢c	25,51	40′
	Blå, vita sidor, ärmbindlar; vit	Ole Johan Östre	Kr	6/6-3	2/2140	**4**	16,7	¢c	15,59	35′
Hd	**C C** **Ole Johan Östre** (Linda Fyhr)	Victor Rosleff	Hd	16/6-8	2/2140	**5**	16,0a	¢c	31,98	35′

5 IRWIN ZET — 2148:5 — 15,6M — 13,8AM — Total: 12 2-1-2 — 148.000

4,br.h.e Propulsion - — 25: 6 2-1-0 16,3 109.000 — 24: 6 0-0-2 15,6 39.000

	Trinity Zet e S.J.'s Photo	Örjan Kihlström	Ro	7/4-2	4/2140	**1**	16,3	c¢	2,84	40′
	Uppf: Brixton Medical AB, (Redén Daniel)	Örjan Kihlström	S	30/4-3	1/2140	**6**	13,8a	c¢	3,78	60′
	Äg: Stall Zet (Redén Daniel)	Daniel Redén	Rä	10/5-4	5/2140	**d**	7ag	c¢	5,60	30′
	Blå, vit stjärna, vita ärmsömmar; blå	Örjan Kihlström	Bs	28/5-1	7/2140	**2**	15,4a	c¢	3,17	40′
S	**C C** **Rikard N Skoglund** (Daniel Redén)	Rikard N Skoglund	B	17/6-2	4/2140	**1**	14,9a	c¢	4,47	40′

6 MERILLION — 2148:6 — 14,7M — 14,6AM — Total: 10 2-1-2 — 155.500

4,br.v.e Googoo Gaagaa - — 25: 7 1-1-1 14,7 99.000 — 24: 3 1-0-1 15,3 56.500

	Caddie Lisieux e Ready Cash	Markus B Svedberg	Ro	30/3-7	4/2140	**3**	15,3	c c	1,63	40′
	Uppf: AB Svensk Reklamfinans, Halmstad	Mats E Djuse	F	18/4-3	2/2640	**6**	15,8	c c	1,78	50′
	Äg: SRF Stable	Markus B Svedberg	Ö*	26/4-5	2/2140	**0**	14,7	c¢	24,57	125′
	Turkos, vitt axelparti, 2-del ärm; vit	Markus B Svedberg	U*	10/5-8	10/2140	**0**	14,6ag	c¢	7,65	125′
E	**C C** **Örjan Kihlström** (Markus B Svedberg)	Markus B Svedberg	S*	18/6-4	3/2140	**d**	3g	c¢	17,35	125′

7 G.K.BIG MAN — 2148:7 — 14,6K — 14,1AK — 15,8M — Total: 51 2-2-1 — 170.100

8,mbr.v.e Super Photo Kosmos - — 25: 4 0-0-0 17,1 9.800 — 24: 16 1-0-1 15,4 59.800

	Morning After e Pine Chip	Louise Bäckstrand Fröberg	Hd	9/12-8	4/1660	**5**	18,6	c c	77,40	15′
	Uppf: Hillerlöv Björkman G & Björkman K	Louise Bäckstrand Fröberg	Kr	21/3-2	3/2140	**0**	16,2a	c c	138,53	35′
	Äg: Fröberg Bäckstrand Louise, Björköby	Ulf Ohlsson	Mp	31/3-2	2/2140	**5**	17,1	c c	14,16	15′
	Svart, ljusblå sidor; svart	Louise Bäckstrand Fröberg	Vg	18/4-3	1/1646	**5**	15,2a	¢¢	17,36	12′
Kr	**C C** **Stefan Persson** (Louise Bäckstrand Fröberg)	Louise Bäckstrand Fröberg	Hd	26/4-9	12/1640	**0**	16,4a	c c	82,33	12′

8 MANDO GOWAN — 2168:1 — 13,5K — 11,5AM — *14,7M — Total: 24 3-2-3 — 363.100

4,mbr.v.e Classic Photo - — 25: 9 2-2-1 13,5 217.300 — 24: 15 1-0-2 15,4 145.800

	Unique Gowan e Muscle Memory	Tomas Pettersson	Rä	13/4-10	4/2140	**1**	14,7	¢¢	10,20	30′
	Uppf: Stall Klenod AB, Pettersson T & G	Tomas Pettersson	Ö	26/4-3	4/1640	**2**	13,5	¢¢	7,25	35′
	Äg: Ofcourse KB, Kovland	Per Linderoth	U*	10/5-9	10/1640	**2**	11,8a	¢¢	6,73	125′
	Mörkblå, röd axelskärp och ärmbindel; mbl	Tomas Pettersson	S*	24/5-8	8/2140	**5**	11,5a	¢¢	67,99	250′
Bs	**C C** **Tomas Pettersson**	Tomas Pettersson	Ro*	11/6-3	10/2640	**3**	14,8a	¢¢	11,94	125′

CHANSVÄRDERING 12 - 2 - 5 - 11 - 6 - 14

HELLACOPTERS — 2168:2 — 13,0K 12,6AK 13,9M — Total: 58 2-7-10 — 520.000

9

8,fux.h.e Love You -
25: 8 1-2-0 14,2 93.900 — 24: 22 0-4-4 13,0 221.600
La Bella Homer e Jag de Bellouet
Uppf: Lejon Johan, Veberöd
Äg: Lejon Johan, Veberöd
Mblå, guldf.midjeband, sömmar; guld
J **C C** **Björn Goop** (Johan Lejon)

Henriette Larsen	J	29/4-3m	6/1640	**d**	8ag	c ¢	22,38	50′
Victor Rosleff	Kr	16/5-6	7/2160	**6**	14,4	c c	59,54	35′
Ken Ecce	J	29/5-9	4/2160	**1**	14,2	¢ ¢	46,76	40′
Johan Untersteiner	Hd	9/6-5	5/2640	**2**	14,5a	c c	15,04	35′
Ken Ecce	J	17/6-4	1/2140	**2**	13,6a	c c	42,84	50′

DIAMANT VENDIL — 2168:3 — 13,4M 12,8AM — Total: 31 7-4-1 — 501.300

10

6,br.v.e S.J.'s Caviar -
25: 4 0-1-1 13,4 85.300 — 24: 6 3-0-0 14,4 94.000
Torinos Mali e Malabar Circle Ås
Uppf: Quality Commerce Nordic AB & Winberg I
Äg: Stall Les Paul - Easy
Svart, vita staplar; vit
G **C C** **Ulf Ohlsson** (Oskar Kylin Blom)

Emilia Leo	D	30/9-1m	4/2140	**1**	16,7	c c	1,38	25′
Oskar Kylin Blom	Ro	7/4-7	7/2140	**5**	13,6a	c c	61,83	40′
Fredrik Plassen	G	17/4-6	3/2140	**2**	12,8a	¢ ¢	36,69	100′
Oskar Kylin Blom	S	14/5-10	1/2140	**3**	13,4	¢ ¢	8,21	80′
Oskar Kylin Blom	Bs	13/6-9	10/2140	**5**	13,1a	¢ ¢	34,54	35′

VANCOUVER HIGH — 2168:4 — 14,5L 12,9AM 18,0M — Total: 39 5-4-6 — 499.400

11

6,ljbr.v.e Djali Boko -
25: 6 0-1-2 49.500 — 24: 17 2-2-3 14,5 308.000
Mozzarella Ås e Malabar Man
Uppf: Turesson Jörgen, Lysekil
Äg: NYRA Holding AB & Highlights AB
Svart, blå/vitt axelsk, ärmbindel; vit
Å **C C** **Christoffer Eriksson**

Victor Rosleff	Ax	20/1-4	9/2140	**3**	14,7a	c c	3,46	35′
Christoffer Eriksson	Å	28/1-3	9/2140	**d**	uag	c c	3,30	40′
Victor Rosleff	Hd	23/4-7	1/2680	**d**	ug	¢ c	6,60	60′
Jorma Kontio	F	5/5-9	9/2640	**3**	13,1a	¢ c	8,04	50′
Christoffer Eriksson	J	13/5-6	6/2640	**d**	7g	¢ c	2,43	40′

FAWAZ MIL — 2168:5 — 14,3L *12,8AL *14,3M — Total: 17 7-2-1 — 463.584

12

4,fux.v.e Gu d'Heripre -
25: 7 3-1-1 14,3 341.432 — 24: 10 4-1-0 14,6 122.152
Zahra Mil e Nad Al Sheba
Uppf: Pimpicks S.R.L., Italien
Äg: Ecurie Hazelaar & Pimpicks S.R.L.
***Röd/vit**, tvärrandig och långrandig ärm; rö
Å **C C** **Dwight Pieters** (Maria Törnqvist)

Carl Johan Jepson	Hd*	1/3-9	9/1640	**1**	13,5a	c ¢	4,56	125′
Carl Johan Jepson	S*	29/3-5	10/2140	**d**	uag	c ¢	12,41	250′
Dwight Pieters	Å	16/4-9	1/2140	**1**	14,3	c ¢	3,79	60′
Carl Johan Jepson	F	5/5-9	5/2640	**1**	12,8a	c ¢	3,40	50′
Dwight Pieters	Bj	8/6-5	3140	**2**	14,3	– –	3,50	-

CLASSIC SAAR — 2168:6 — *12,6K 12,3AK 14,5M — Total: 39 7-6-3 — 404.600

13

6,br.v.e Classic Photo -
25: 5 1-0-0 12,6 39.300 — 24: 15 2-4-0 14,5 143.800
Chakana E. e Juliano Star
Uppf: Berglund Anders, Bottnaryd
Äg: Berglund Leif & Anders, Andersson Bo
Vit, blå axelparti/triangel/ärm; blå
Vg **C C** **Kaj Widell** (Anders Berglund)

Kaj Widell	Ax	10/2-6	7/2140	**0**	16,2a	c c	23,27	40′
Kaj Widell	Å	7/4-4	10/2140	**0**	15,2a	c ¢	77,04	40′
Kaj Widell	Vg	27/4-6	9/1646	**4**	13,6a	c ¢	48,43	30′
Kaj Widell	Vg	8/5-4	9/1646	**6**	14,1	c ¢	23,43	25′
Kaj Widell	Vg	14/6-5	7/1666	**1**	12,6	¢ ¢	11,18	25′

DE CHAMBEAU — 2168:7 — 12,2M 12,8AL — Total: 21 5-2-1 — 546.000

14

5,br.h.e Broadway Hall -
25: 6 0-0-0 14,1 72.500 — 24: 8 2-0-1 12,2 249.500
Blue Tee e Mythical Lindy
Uppf: Thomas Uhrberg AB, Munka-Ljungby
Äg: Stall Lucky Kid - Ofcourse
Svart, rött axelparti och 2-delad ärm; röd
J **C C** **Gustav Johansson** (Thomas Uhrberg)

Thomas Uhrberg	S*	8/2-7	3/2140	**6**	14,1a	c c	23,57	250′
Thomas Uhrberg	Hd*	1/3-5	3/2140	**4**	13,9a	¢ c	10,92	125′
Thomas Uhrberg	Å*	22/3-8	6/2640	**4**	12,8a	¢ c	15,21	125′
Thomas Uhrberg	J*	12/4-11	5/2660	**6**	14,1	¢ c	12,29	125′
Gustav Johansson	Hd	9/6-5	9/2640	**d**	10ag	¢ c	4,39	35′

SPELA I ATG® APPEN ATG DD-2 V86-8 V5-5 V3-3

SPELA V&P, TRIO, TVILLING, KOMB I ALLA LOPP. ÅLDERSGRÄNS 18 ÅR. STÖDLINJEN.SE

elbyrån
Tel: Vaggeryd 0393-360 00 • Skillingaryd 0370-712 61

KUSKSTATISTIK

per torsdag den 19 juni
* Anger att körsven har licens utomlands

	Kör i lopp	Bana	2025	%	tkr		2024	%	
Bardun, Jonathan	5	VG	53	6-3-10	11	480	125	12-10-8	10
Dyhrberg, Svend	9	HD	44	2-4-3	5	421	110	8-12-10	7
Elias, Marc	7	AX	31	2-6-1	6	393	53	1-7-4	2
Eriksson, Christoffer	2,9,10	Å	83	14-13-7	17	1433	286	36-39-24	13
Forss, Mika	4,8	S	299	35-30-29	12	4293	693	62-79-79	9
Goop, Björn	1,2,3,4,6,7,8,9,10	F	525	80-99-52	15	15444	1211	175-150-155	14
Gundersen, Magnus Teien	8	*							
Handfast, Malte	5	Å	39	5-4-4	13	344	82	15-9-3	18
Helm, Simon	5	E	55	9-5-7	16	706	136	23-14-11	17
Henriksson, Jan	1,6	AX	85	4-5-5	5	502	181	1-6-10	1
Höitomt, Eirik	3	*							
Ivanov, Jevgeni	8	S	36	11-2-2	31	303	132	25-12-10	19
Jepson, Carl Johan	1,2,3,4,6,7,8,9,10	F	758	161-110-110	21	19539	1191	192-159-154	16
Johansson, Gustav	1,2,3,4,7,10	HD	285	37-32-33	13	4500	643	60-60-70	9
Johansson, Håkan B	6	HD	57	2-2-3	4	354	150	17-10-17	11
Johansson, Håkan E	7,9	Å	42	3-3-6	7	199	93	7-6-7	8
Johansson, Tom	5	E	66	6-5-11	9	451	97	10-12-9	10
Jonsson, Roger	2	HD	11	0-0-3	0	53	5	0-0-1	0
Karlsson, Wilma	5	HD	79	5-2-12	6	694	149	13-5-14	9
Kihlström, Örjan	1,2,3,4,6,8,9,10	S	466	96-56-36	21	18931	1013	179-135-112	18
Knutsson, Anton	1,8	VG	103	9-9-10	9	636	149	5-10-14	3
Landén, Stefan	9	HD	40	1-5-1	3	213	57	2-2-5	4
Larsson, Fredrik B	6	S	60	0-6-9	0	484	155	9-15-23	6
Laursen, Saga	5	AX	101	8-10-11	8	812	327	29-29-33	9
Lennartsson, Per	4,6,9,10	E	255	25-19-24	10	3231	632	81-73-66	13
Lindblom, Carl Philip	5	Ö	51	3-4-7	6	345	148	11-11-9	7
Lugauer, Conrad	8	S	91	10-14-7	11	1283	230	37-37-19	16
Lönn, Linus	3,5	BS	185	9-7-20	5	1364	397	32-28-32	8
Lövgren, Joakim	1,4,7,8	J	222	39-33-28	18	4022	488	83-71-65	17
Mifsud, Tyler	1,5,8	J	85	10-7-9	12	702	149	14-9-15	9
Nordström, Per	3	J	112	18-22-20	16	4312	176	45-16-21	26
Ohlsson, Ulf	2,3,4,6,7,8,9,10	S	790	114-101-87	14	12689	1676	203-187-189	12
Persson, Alex	5	HD	27	2-3-5	7	239	54	2-4-6	4
Persson, Stefan	1,2,3,6,7,10	HD	543	59-60-67	11	6982	1322	173-171-137	13
Pettersson, Tomas	3,4,9,10	BS	344	21-46-37	6	3181	717	79-107-65	11
Pieters, Dwight	1,4,6,10	Å	178	35-22-19	20	3223	361	59-33-39	16
Rosleff, Victor	1,2,3,6,7,9	HD	565	58-64-67	10	6979	933	70-91-105	8
Sjöström, Erica	5	AX	10	0-2-2	0	80	37	3-2-6	8
Skoglund, Rikard N	3,4,6,7,9,10	S	620	74-65-74	12	10064	487	54-47-54	11
Smith, Jakob	4	MP	43	0-5-4	0	251	86	8-6-11	9
Stenquist, Niclas	7	AX	57	2-1-0	4	259	71	1-4-7	1
Svanstedt, Anders	1,4,10	AX	70	6-8-4	9	775	138	7-12-19	5
Söderström, Carlos	3	Å	12	4-1-2	33	277	53	9-3-5	17
Sövik, Preben	2,6	HD	48	4-2-4	8	339	136	10-16-9	7
Thorson, Olof	6,7	Å	28	0-2-5	0	266	107	2-12-5	2
Untersteiner, Peter	4	HD	167	23-20-13	14	3650	467	56-66-61	12
Vikström, Lucas H	5,8	G	55	6-4-6	11	458	147	8-9-4	5
Widell, Kaj	10	S	143	7-6-4	5	975	431	22-28-26	5
Östre, Ole Johan	4,6,10	F	179	14-20-19	8	2210	266	26-26-27	10

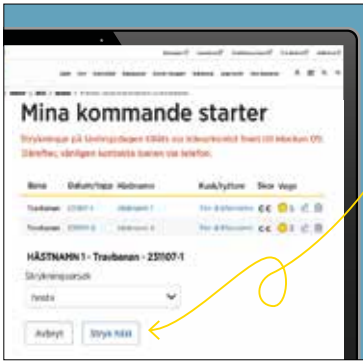

NY FUNKTION – tränare kan stryka häst direkt via sitt användarkonto

Fota QR-koden för att läsa mer.

SVENSK TRAVSPORT

Jönköping-Vaggeryds Travsällskap

WWW.VAGGERYDSTRAVET.SE

KONTAKTUPPGIFTER

Jönköping-Vaggeryds Travsällskap
Travvägen 7, 567 92 Vaggeryd
Telefon 0393-125 85
Öppettider Mån-fre 8-17
Sekretariat info@vaggeryd.travsport.se
0393-125 85
Inskrivningen 072-666 90 25
Upploppets längd 200 m
Travbanechef
David Källgren 070-252 84 86
david.kallgren@vaggeryd.travsport.se
Banskötare
Sture Thornberg 0706-37 22 96
Anläggning
Bernt Liljegren 0763 374 326
berntoliljegren@gmail.com
Travskoleansvarig
Marie Lindvall 0393-125 85
marie.lindvall@vaggeryd.travsport.se

Reklam/ Sponsr.
Daniel Islann 0763-92 97 77
daniel.islann@eksjo.se
Övriga kontakter
Travfoto
Camilla Nilsson Borg 070-209 08 32
Bakjour veterinär
Åsa Kristoffersson 070-4330132

swish
Betala enklare

STYRELSEN

Kenneth Thollström, ordförande
0706-607 522
Niklas Bjelke
0722-00 31 01

Claes Svensson
0706-522 050
Daniel Islann
0763-929 777
Marlén Furskog
0721-500 896

Bernt Liljegren
0763-37 43 26
Marie Lindvall
0708-42 90 96

FUNKTIONÄRER

Måldomare
Mats Kvint
Måldomarnämnd
Boris Bile
Michel Lundqvist
Susanne Lindqvist
Bandomare
Ulla Britt Andersson
Bandomarnämnd
Helena Kvint
Pia Olander

Riksdomare
Johan Jernström
Huvudstarter
Petter Pålsson
Ekipage-kontrollant
Pierre Svensson
Referent
Alex Persson
Speaker
Arne Back

Intervjuare
Niklas Bjelke
Alice Engström
Sjukvårdare
Sandra Karlsson
0760-15 34 08
Ambulanspersonal
073-141 43 01
073-679 68 36
Banmästare
Sture Thornberg
0706-37 22 96

Banveterinär
Anders Edman
Anders Rickard
Provtagning
Wivianne Svedbom

PROFFSTRÄNARE

Sara Brodin
0706-32 31 36

Kent Knutsson
0707-96 85 63

Claes Svensson
0706-52 20 50

OBS! Bilprovstarter kl. 17.30

TÄVLINGSRUTINER

ALKOTEST För att körsven/ryttare ska betraktas som anländ till banans stallområde ska alkoholtest ha genomförts.
BESTRAFFNINGAR Meddelas via resultatlistor som finns vid Inskrivningen på stallbacken.
BOXLISTOR Delas ut vid stallinfarten samt finns uppsatt vid Inskrivningen. Skyltar, informationsblad samt parkeringsvärd hänvisar parkeringsplatser för transporter m m.
BOXPLATSER & ÖVERNATTNING Önskemål om boxplatser och övernattningar till tävlingsdagen ska medelas till 0393-125 85 eller maila info@vaggeryd.travsport.se Resesällskap som ej startar prioriteras inte, men vi försöker hjälpa till om det går.
DEFILERING
Samling i defileringsvolten belägen till höger om infartsgrinden till banan. Defilering kan ske med eller utan checkrem. Utrop via högtalare på stallbacken: 7, 5 och 3 minuter till defilering Ekipagekontrollanten nås genom inskrivningen.
DISKVALIFIKATION Via högtalare som bryter löpningsreferent. Hästens nummer visas på oddsindikatorn ersätts med tre små streck.
FÖRHÖRSRUM
Finns vid Sekretariatet. Måldomarnämnd nås via interntelefon på Sekretariatet eller inskrivningen.
GÄSTBOXAR
Anvisad gästbox skall användas. Gästboxar är tillgängliga från 3 timmar före första start. Gästbox är plomberad vid ankomst. Vid bruten plombering, kontakta inskrivningen. Häst som ej skall starta får EJ insättas i gäststall.
HOVSLAGARE Jourhavande hovslagare finns ej på tävlingsdagar.
IDENTIFIERING
ID- kontrollant kommer till hästboxen. Häst skall uppvisas för hand, utan täcke och bandage. Lista över aktuella hästar finns uppsatt vid Inskrivningen.
MATERIALFEL Åtgärdas i den röda materialfelsboden vid defileringsvolten. Materialfel ca 5min längre tid kan medföra strykning
NUMMERBRICKOR
Avhämtas i Inskrivningen och återlämnas rena.

PRISCEREMONIER
Vinnarcirkel på publiksidan strax före mål.
PROVSTARTER Provstarter bakom startbil 1 timme före första starten.
PROVTAGNINGSSTALL
På baksidan (mot motorvägen) av A-stallet. Uppskyltat. Utöver de obligatoriska proven sker det slumpvis och provtagningsassistent möter upp vid utgången från banan.
RUTIN VID LÖS HÄST PÅ BANAN
Vid lös häst på banan samlas ekipagen på **körplanen** norra änden inne på banan. Förbjudet att röra sig runt grindarna, inga obehöriga beträder banan i samband med olycka.
SKO- & VAGNINFORMATION
Sko- och vagninfo ska lämnas för alla hästar senast 15 minuter före lopp 1. Senare ändringar meddelas till inskrivningen Tel 0726-66 90 25.
STRYKNING AV HÄST Via användarkontot på ST framtill kl. 9.00 tävlingsdagen alt 0393-125 85
SÄKERHET PÅ STALLBACKEN
Säkerhetsföreskrifter på stallbacken:
- Endast behöriga får vistas på stallbacken
- Bilar parkeras på avsedd plats
- All vistelse på stallbacken sker på egen risk, hästar har företräde
- Barnvagnar undanbedes
- Hundar skall vara kopplade
- Uppfällda paraplyer förbjudet

VETERINÄR Finns vid defileringsvolten
VID OLYCKSFALL Sjukvårdare, hjärtstartare finns i restaurangen vid stallbacken och stall F.
VÄRMNINGAR Banan öppnas för värmning två timmar före första start. Alla hästar skall vara försedda med vojlock. Värmning tillåten hela tävlingsdagen i rätvarv samt i bakvarv. **OBS!** Visa hänsyn i samband med segerceremoni. Hjälm och skyddsväst skall bäras vid all körning inom travbanans område.

VIDA STALLSTRÖ

Beställ direkt på 0393-216 50
eller www.vidastallstro.se

VIDA

NUMMERBRICKSFÄRGER Hästarnas nummerbrickor visar vilket lopp de tävlar i.

1	2	3	4	5	6	7	8	9	10	11	12	13
GUL	BLÅ	RÖD	GRÖN	VIT	SVART	LJUSBRUN	LILA	LJUSGRÖN	ROSA	ORANGE	MÖRKBRUN	LJUSBLÅ

A Posttidning
Ej retur
Avs. TR Media AB
Box 11139
161 11 Bromma

ÖVER 18 ATG

SPELAR DU FÖR MYCKET? RING STÖDLINJEN 020 - 81 91 00

Tryckt hos: Åtta.45 Tryckeri
Ansvarig utgivare: Patrik Nord
Programredaktör:
Sofia Hjortsberger, TR Studio

SVANENMÄRKT
Trycksak
3041 0001

7388118904001